ÖRÜMCEK ADAM

122

KDV Dahil
2000 LİRA

SÜPER YAYIN

B YAYINLARI

ÖRÜMCEK ADAM

122 Türkiye'de yayın hakkı BİLKA-Bilim-Kültür Araştırma ve Yayıncılık Limited ŞTİ.ne aittir. (B yayınları)

BİLKA, Bilim-Kültür-Araştırma ve Yayıncılık Ltd. Şti. adına sahibi ve Sorumlu Yönetmeni

SAMET KOÇYİĞİT

AYDA BİR YAYINLANIR

Yönetim adresi: Cankurtaran
Kutlugün Sok. No. 25 Kat 1
Sultanahmet-İstanbul
Tel: 526 11 28 - 519 13 45

Kapak ve iç baskı: Taşangil Ofset
Kapak film : Kombi Grafik

Yayınlanan - çizgi roman yazı ve fotoğrafların her hakkı BİLKA, Bilim - Kültür - Araştırma ve Yayıncılık Limited Şti.ne aittir. Çizgi romanların yayın hakkı Kesim Ajansı aracılığı ile satın alınmıştır.

BU İŞTE BİR İŞ VAR

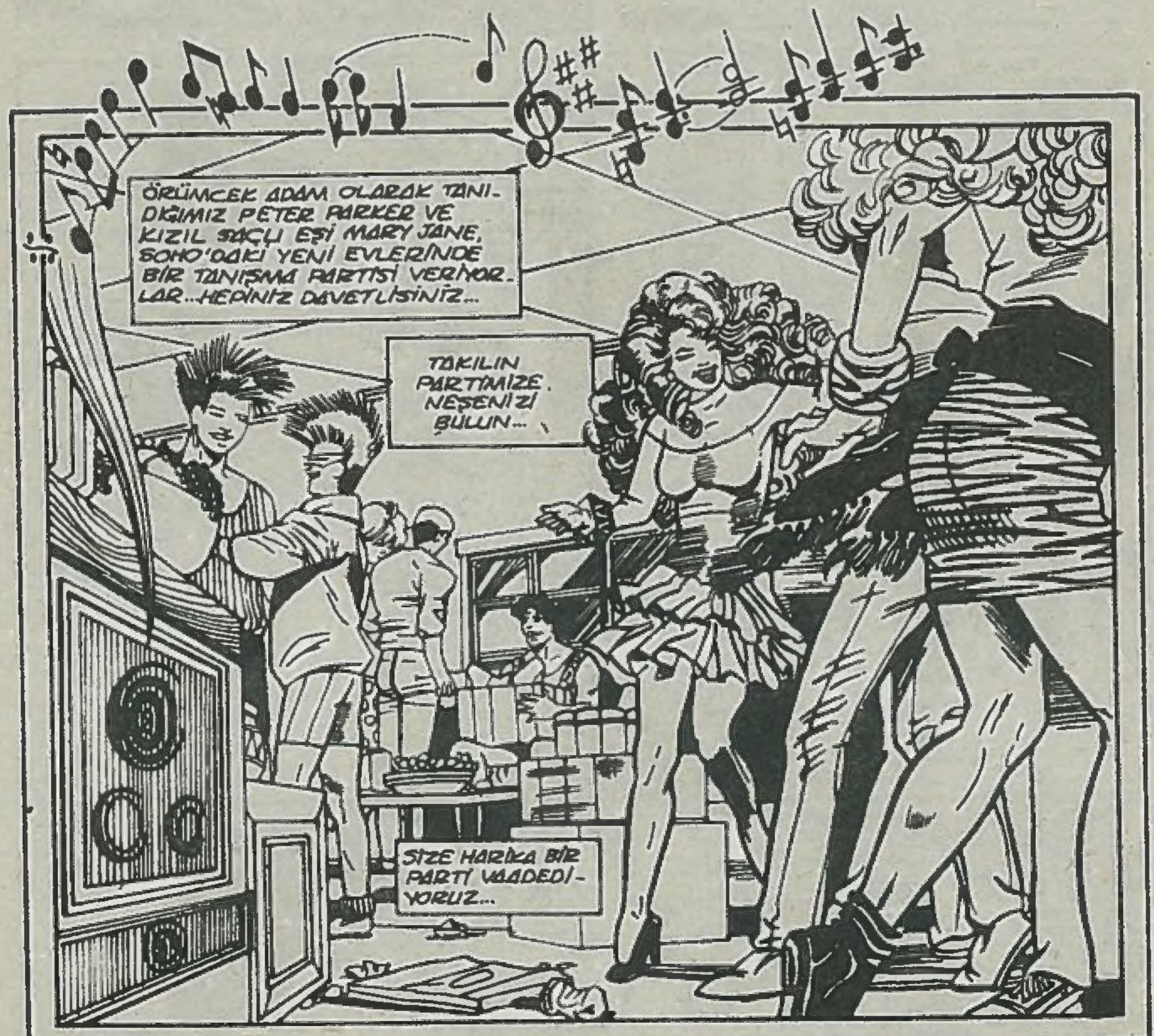

BEGENDİĞİNDEN EMİN MİSİN, PETER?..

HEY, DALGA MI GEÇİYORSUN, STEVE?

HER YENİ EVİN BİR BLENDERE İHTİYACI VARDIR...

VEYA İKİ...

VEYA ÜÇ...

EVET, DANNY.. SAMBUKA İLE BİR RALLİDE TANIŞTIK..

KURABİYE İSTEYEN°

BEN GÜNEY AFRİKA'DA KARDEŞLERİME YAPILAN HAKSIZLIKLARI PROTESTO EDİYORUM..

SUS ŞİMDİ..

BİLİYOR MUSUN, PHİL HAYATIMDA İLK KEZ BİR PROFESYONELLE DANS EDİYORUM..

HER PERŞEMBE BANA GELİRSEN SANA DANS DERSİ VERİRİM MARY JANE..

RÜYANDA GÖRÜRSÜN..

GÜZEL BİR RÜYA OLURDU...

OO, HARRY / LİZ / KÜÇÜK NORMİ O KADAR TATLI Kİ, ONU EVE GÖTÜREBİLİR MİYİM?

ALTINI DEĞİŞTİRİRKEN FİKRİNİ DEĞİŞTİRİZE BİLİRSİN... YİNE DE...

KENDİ, RENDİ VE BOMBİ İLE SAVAŞMAK ZORUNDASIN... İLK ÖNCE ONLAR İSTEDİLER...

SELAM... MARY JANE WATSON?

WATSON PARKER, DOSTUM...

HEY M.J. POSTA GELDİ...

PETER / NE ZAHMET ETTİN...

BEN ETMEDİM... BENİM BÜTÇEM BUNLARIN BAHŞİŞİNİ VERMEYE BİLE YETMEZ...

O ZAMAN ÇALIŞTIĞIM AJANSTAN GÖNDERMİŞLERDİR... EMİNİM TEKRAR İŞE BAŞLAMAMI İSTİYORLARDIR...

OO...

YOO!..

MARY JANE NE OLDU?

İZNİNİZLE ÇOCUKLAR...

M.J. İYİ MİSİN?

PETER SEZAR'MIŞ.

JONATHAN SEZAR?

ÇİÇEKLER. BUZ HEYKEL..HEPSİNİ O GÖNDERMİŞ..

BANA SAHİP OL-MAK İSTEDİ... REDDEDİNCE MO-DELLİK MESLEĞİ-Mİ MAHFETMEYE KALKTI..

BELKİ DE SEÇMELERİ-NE KATILDIĞIM TV DİZİ-SİNDEN HABER ÇIKMAYI-ŞININ NEDENİ DE ODUR-BENİ HAPİSTEN BİLE KONTROL ETMEYE ÇALIŞIYOR..

O HEDİYELERLE HÂLÂ BEN DE GÖZÜ OLDUĞUNU VE RAHAT BIRAKMAYACA-ĞINI GÖSTERMEK İSTEDİ-:

KEŞKE İZİN VER-SEN DE ONA HAD-DİNİ BİLDİRSEM..

HAYIR PETER.. BEN İDARE EDERİM. ŞİMDİ BANA BİRAZ İZİN VER DE MAKYA-JİMİ TAZELEYEYİM.

HER ŞEY YOLUNDA ÇOCUKLAR... MARY JANE SADECE, ŞEY, HEDİYELERDEN ETKİLENDİ... BİRAZDAN BURADA... HEY... BU PLAĞI KİM KOYDU? HARİKA!

DAHA SONRA GÜNEŞ BATARKEN...

HARİKA BİR PARTİYDİ ÇOCUKLAR...

KALIP YARDIM ETMEK İSTERDİM AMA KÜÇÜK NORMİ'NİN UYKU SAATİ GELDİ...

ÖNEMLİ DEĞİL HARRY... BİZ ERKEKLERİN EV İŞİ KELİMESİNİ DUYUNCA KAÇACAK DELİK ARAMALARINA ALIŞIĞIZ...

HAKSIZLIK ETME HAYATIM.. İŞ YETİŞTİRMEM GEREKTİĞİNİ BİLİYORSUN... BU GÜN CUMARTESİ...

ŞAKA EDİYORUM HAYATIM... NE ZAMAN DÖNERSİN?

ŞEY... DAILY BUGLE'YE UĞRAMAM GEREKİYOR... MAY YENGEYE GİDECEĞİM... SONRA PAZARTESİ GÜNKÜ ARAŞTIRMA İLE İLGİLİ OLARAK DR. SWAN İLE GÖRÜŞECEĞİM...

ŞEHRE Mİ İNİYORSUN, PETE? SANA KATILABİLİR MİYİM?.

İYİ OLUR...

YANİ BİRAZ...

UMARIM YARIN MARY JANE İLE MAÇIMA GELİRSİN..

HÂLÂ SENİN PROFESYONEL BOKSÖR OLMAK İSTEMENE ALIŞAMADIM, FLASH..

BOKS YAPMAK BARBARLIK..

YANİ NEDEN..

NEDEN Mİ? ÇÜNKÜ HEP KAYBEDEN OLMAKTAN BIKTIM.. LİSEDEN BERİ EN BÜYÜK İDEALİM ŞAMPİYON OLMAKTI.. ÇÜNKÜ GÜÇÜM ANCAK BUNA YETİYORDU..

VE BU GÜCÜ KULLANMAYA KARAR VERDİM..

ARTIK BEN DE BİRAZ KAZANMAK İSTİYORUM..

VAY FLASH'IN KAYBETMEK KOMPLEKSİNİN BU KADAR KÖMPLEKSLİ OLDUĞUNU BİLMİYORDUM.

SON ZAMANLARDA EPEY OLAY YAŞADI.. SHA.SHAN VE BETTY LEEDS'DEN AYRILDI, POLİSE HOB CİN OLMADIĞINI KANITLAMAK İÇİN EPEY UĞRAŞTI..

KENDİNE OLAN GÜVENİ NİCE SARSILMIŞ OLMALI.. KEŞKE ONA YARDIM EDEBİLSEM..

UNUTMA.. YARIN SEKİZDE..

GELİRİZ, DOSTUM..

AH! KATE KUŞİN... BEN DE SİZİ ARIYORDUM.

ŞİMDİ OLMAZ...

VAKTİM YOK...

SONRA...

NESİ VAR BUNUN?

DEĞİŞİM YÜZÜNDEN, PETER...

THOMAS FİREHEART GAZETEYİ SATIN ALIP JONAH JAMESON'UN YERİNE GEÇTİĞİNDEN BERİ HERKES BURNUNDAN SOLUYOR...

TAHMİN ETMELİYDİM, JOY... AMA JONAH'IN ARTIK BURALARDA OLMAMASINA HÂLÂ ALIŞAMADIM..

BİLİYORUM. ALDIĞIM ZAMDAN MEMNUNUM...

...AMA ARTIK İŞİMİ SEVDİĞİMİ SÖYLEYEMEM...

DEĞİŞİKLİĞİN GERÇEKTEN BENİM YÜZÜMDEN OLDUĞUNA İNANMAK GÜÇ...

PUMA OLARAK FİREHEART'IN ÖRÜMCEK ADAM'A BİR ŞEREF BORCU VARDI...

JONAH'IN ANTİ-ÖRÜMCEK KAMPANYASINI ÖNLEYEREK BU BORCU ÖDEMEYE ÇALIŞIYOR...

NEYSE, BİR AN ÖNCE MAY YENGEME GİTMELİYİM... VE BUNUN EN KISA YOLU -

NE?.. ÖRÜMCEK HİSLERİM ZİL ÇALIYOR. GENELLİKLE TEHLİKE HABER VERİR...

GİZLİ KAMERA...FİREHE-ART'IN MARİFETLERİN-DEN BİRİ DAHA...EMİNİM BİR YERDE TEYP DE VARDIR...

MONİTÖRDE HER KİM VARSA, PETER PAR-KERİN NEDEN DÜĞME-LERİNİ ÇÖZDÜĞÜNÜ ME-RAK EDEBİLİR...

ÜFF! ÇOK SICAK...

BELKİ ÇATI DAHA SERİNDİR.

HEM SERİN HEM DE ÖZEL...

BAŞKA BİR GÖZETLE-YEN OLURSA, ÖRÜM-CEK HİSLERİNİN HABER VERECEĞİNE EMİN OLDUĞU İÇİN PETER PARKER RA-HATÇA SOYUNDU...

DAİ

ARTIK HAZIRDI...

ŞİMDİ SIRA QUEENS'DE!

ÖRÜMCEK ADAM TRA-FİK TIKANIK-LIĞINI UMURSAMA-DAN İLERİ-YORDU...

ŞEHRE AĞIR AĞIR BİRİNİN SÜZÜLMEKTE OLDUĞUNUN FARKINDA DEĞİLDİ...

ŞU GÜZELLİĞE BAK...

DÜNYANIN EN BÜYÜK YERÇEKİMİ'NİN AYAKLARININ ALTINDA...

YERÇEKİMİNİ KONTROL EDEBİLDİĞİM İÇİN NEREDEYSE TANRISAL BİR GÜCE SAHİBİM...

AMA BURADAKİ GÖREVİM ÖNEMSİZ... ÖRÜMCEK ADAM'I YOK ETMEK...

ÇOCUK OYUNCAĞI...

KINGPIN ONA HİZMET ETMEM KARŞILIĞINDA ESKİ DÜŞMANIM İNTİKAM BİRLİĞİNİ YENECEĞİNİ SÖYLEDİĞİ ZAMAN, GÜLMEMEK İÇİN KENDİMİ ZOR TUTTUM...

AMA KEDİYİ EZMEK İÇİN KAPLAN GÖNDERMEK İSTİYORSA, BU ONUN BİLECEĞİ...

OLDUĞUN YERDE KAL...

BİR BÖCEK..! BENİ TEHDİT Mİ EDİYOR?

POLICE

ELLERİNİ KALDIR VE YAVAŞ YAVAŞ YERE İN...

DEPOL...

ELİYLE BİR HAREKET YAPTI...

ANİDEN HELİKOPTERİN PERVANESİ AĞIRLAŞTI..

URŞUN GİBİ YERE EYE BAŞLADI...

HELİKOPTER PARÇA PARÇA OLDU..

..VE SUYUN DİBİNİ BOYLADI...

ŞİMDİ EN ÖNEMLİ SORUN: ÖRÜMCEK ADAM'I NASIL BULACAĞIZ..

DAILY BUGLE

AH..

O SIRADA ARADIĞI KİŞİ FOREST HILLS'E YENGESİNİ ZİYARETE GİDİYORDU...

BAY ÇEKOV..! DEMEK TAŞINIYORSUNUZ?

EVET, PETER... OTELDEKİ YERİM HAZIRMIŞ...

ORASI DAHA SESSİZ OLACAĞI İÇİN OKUMAYA BOL BOL VAKTİM OLACAK

AMA MAY YENGENİ VE DİĞER KİRACILARI ÖZLEYECEĞİM..

ONLAR DA SİZİ ÖZLEYECEKLER EFENDİM... İYİ ŞANSLAR...

PETER / DİKKAT ET HAYATIM... ELİMDEKİ SICAK..

PARTİ DE OYLEYDİ MAY YENGE... SEN DE ORADA OLMALIYDIN..

GARANTİ DANS YARIŞMASINI KAZANIRDIN..

ÇOK TATLISIN PETER... AMA NATAN'I YALNIZ BIRAKMAK İSTEMEDİĞİMİ BİLİYORSUN..

HELE ŞİMDİ..

ANLIYORUM, MAY YENGE... AMA SONUNDA YALNIZ KALMAYACAK MISINIZ?

YANI BÜTÜN KIRACILAR GİDİNCE?

BELKİ...

ÖNÜMÜZDEKİ HAFTA PALERMO'LAR TAŞININCA, NERDEYSE KAVGALARINI BİLE ÖZLEYECEĞİM...

AMA DOKTORUN SÖYLEDİKLERİNİ DUYDUN... NATAN'IN KALBİ İFLAS ETMEK ÜZERE...

SON GÜNLERİNİ HUZUR İÇİNDE VE KENDİNCE GEÇİRMESİNİ...

NATAN

İSTİYORUM.

HİÇ DEĞİLSE BİZİ ZİYARETE GEL... NATAN'I DA GETİR...

M.J. VE BEN GELMENİZİ ÇOK İSTİYORUZ...

GELECEĞİZ PETER... SÖZ VERİYORUM... NATAN VE BEN DAHA ÇOK ŞEY YAPACAĞIZ... AMA ZAMANIMIZ O KADAR AZ Kİ...

ŞEY. YANİ...

ZAVALLI MAY... NATAN ESKİ İHTİYARIN TEKİ... AMA YENGEM ONU GERÇEKTEN SEVİYOR... ONLARI MUTLU GÖRMEK İÇİN HER ŞEYİ YAPARIM... VE TABİİ...

"...MARY JANE DE..."

ÖFF...BİR DAHA PARTİ VERİRSEM SENİN EVİNDE VERECEĞİM-

OLUR...

TAK, TAK..!

MJ. SENİ BİZİM TELE-FONDAN ARIYORLAR...TELE-FON NORMİ'Yİ UYANDIRDI...

AMA SALI GÜNÜ ONA BAKAR-SAN SENİ AFFEDE-RİM...

ZEVKLE, HERRY...

EMİNİM ARAYAN PETER'DİR...

BENİ NE KA-DAR ÖZLEDİ-ĞİNİ SÖYLEYE-CEKTİR...

HAYIR MARY JANE...BU DAHA ÖNCE SESİNİ DUYMADIĞIM BİR ADAM...

BİR ADAM? AMA BEN TELE-FONUMUZ BAĞLANMADIĞI İÇİN KİMSEYE NUMARA VERMEMİŞTİM Kİ!..

BENİ SİZİN TE-LEFONDAN KİM ARAYABİLİR Kİ... AMAN TANRIM!..

SEZAR?..

O SIRADA YERÇEKİMİ, SANKİ BİNANIN SAHİBİ EDASIYLA DAİLY BUGLE'DEN İÇERİ GİRMEKTEDİR...

AMA GÜVENLİK GÖREVLİSİNİN BUNA GÖZ YUMMAYA HİÇ NİYETİ YOKTU...

OLDUĞUN YERDE KAL AHBAP!.

SEN DE SİLAHINI BIRAK...

NE? BİRDEN BİRE SİLAHIM BİR TON AĞIRLAŞTI SANKİ.....

KIKIRIK

ÇOK GERGİN GÖRÜNÜYORSUN DOSTUM... GENÇLERİN DEYİMİYLE...

...UÇMAYA NE DERSİN?

BE...BEN UÇUYORUM...

TAVANA YAPIŞTIM...NEFES ALAMIYORUM...

BAYILIYOOO...

ÇOK EĞLEN-CELİYDİ..

ŞİMDİ İŞİ-MİZE DÖNE-LİM...

KİNGPİN BUGLE'NİN BİR SÜRÜ ÖRÜMCEK ADAM FOTOĞRAFI BASTIĞINI SÖYLEDİ... BELKİ DUVAR SÜRÜN-GENİNİN BURADA HİSSESİ VARDIR..

PEKİ AMA İL-GİSİNİ ÇEK-MEK İÇİN NE YAPABİLİRİM? HMMM..YARATI-CI BİR ŞEY OL-MALI...

VE DAİLY BUGLE BİNASI SALLANMA-YA BAŞLADI...

...SİLKELENDİ

VE TEMELİNDEN AYRILIP GÖĞE YÜKSELMEYE BAŞLADI...

BU ARADA DEVLET ÜNİVERSİTESİNDE..

BİRAZ ACELE ETMELİYİM..

DR. SWANNA PAZARTESİ GÜNÜ GÖREVİMİN NE OLDUĞUNU SORUP HEMEN EVE DÖNECEĞİM...

SKREECH

AMAN TANRIM. İYİ MİSİNİZ?

ALETLERDE UFAK BİR HATA OLDU...AMA SENİ İLGİLENDİRECEK BİR ŞEYDEGİL...

HOŞ GELDİN

HIH NE KARŞILAMA..

OO PETER BAKIYORUM DR. LUBİSKİ İLE TANIŞMIŞSIN...MAX, BU SÖZÜNÜ ETTİĞİM ARAŞTIRMA ASİSTANI PETER PARKER...

SELAM DR. SWAN..

MAX BİLİNMEYEN BİR ENERJİ ALANI KEŞFETTİĞİNİ SÖYLÜYOR...YAKINDA ORTAYA ÇIKARACAK..

PAZARTESİ GÜNÜ ONA YARDIM ETMENİ İSTİYORUM ...

TEŞEKKÜRLER..

İNSANIN BİR BEKLENTİSİ OLMASI ÇOK GÜZEL...

MÜKEMMEL BİR YAŞANTIM OLDUĞU SÖYLENEMEZ AMA HİÇ DEĞİLSE...

...İLGİNÇ..?

ÖZÜR DİLERİM... HEMEN GİTMEK ZORUNDAYIM...

BİR ŞEY AKLIMA GELDİ DE...

BİR SONRA...

EVET...

BÖYLE ŞEYLER HER GÜN OLMAZ...

FİREHEART'IN REKABET İÇİN BUGLE'DE BAZI YENİLİKLER YAPMAK İSTEDİĞİNİ BİLİYORUM AMA BU KADARI DA FAZLA...

BU İŞTE BİR İŞ VAR...

VE SANIRIM ÖRÜMCEK HİSLERİM BULDU BİLE...

İŞTE O!..

DEVAM ET KATZENBERG BÜTÜN DÜNYA YEZ-ÇEKİMİNİN BAŞARISINI...

KLIK KLIK

..GÖRMEK İSTEYECEKTİR...

"ÇEKÇEK'İN BAŞARISI" MI? NE APTALCA BİR ŞEY...

ÖRÜMCEK ADAM! TAM ARADIĞIM KİŞİ...

ÖLDÜRMEK İÇİN
SHVAK
THWIPP
ONDAN SÖZ EDİLDİĞİNİ DUYMUŞTUM... YERÇEKİMİNİ KONTROL EDİYOR...
AĞIMA YAPTIĞI GİBİ...
BELKİ DAHA AĞIR BİR ŞEY OLURSA...
BOŞUNA UĞRAŞIYORSUN DOSTUM...
YERÇEKİMİNİ KONTROL EDEBİLDİĞİM SÜRECE, BANA HİÇBİR ŞEY FIRLATAMAZSIN...
GÜLÜMSE... HARİKA BİR POZ OLACAK...
NE?
KONSANTRASYONUM BOZULDU... YENİDEN KENDİMİ TOPLAYIP...
BWOK

BİR AN DİK KATI DAĞILDI.

BU AVANTAJI Nİ KULLANIP BU İŞİ...

BİT

EĞER YERÇEKİMİNE BİR ŞEY OLURSA BU BİNAYI HAVADA TUTMAYI BAŞARAMAZ...

ÇOK HAKLI. YÜZLERCE KİŞİ ÖLÜR

BİR ANLIK TEREDDÜT YERÇEKİMİNİN KENDİNE GELMESİNİ SAĞLADI...YERDEKİ TAHTA PARÇALARINI ÜZERİME SARDIRIYOR...

JONAH GÖRSEYDİ GÜLERDİ.

BELKİ DE GÜLMEZDİ...

LANET OLSUN..ARTIK BUGLE BENİM DEĞİL, AMA O İNSANLAR HÂLÂ BENİM ELEMANLARIM..NİYE BİRİLERİ BİR ŞEY YAPMIYOR..

BİRİ ÇALIŞIYOR..

SİRENCİ

ÇOK GÜZEL ÖRÜMCEK ADAM.

KURTULMAYI BAŞARDIN..

AMA BAKALIM BUNDAN KURTULABİLECEK MİSİN..

FRAKOW

ŞİMDİ GEL DE HESAP VER BAKALIM...

BEN Mİ?

AĞIRLIĞINI BİRKAÇ TONA ÇIKARTALIM BAKALIM HANGİSİ ÖNCE KIRILACAK: YER Mİ...

...SEN Mİ?

NİCK SERSERİNİN TEKİ AMA BUNU HAKETMEDİ...

BELKİ HAKETTİ AMA...

BEN BURADAYKEN OLMAZ...

BU ARADA MEKSİKA'DA FIREHEART ŞİRKETİNDE...

LOİSE... UÇAĞIM HAZIR MI?

NE OLUR NE OLMAZ...

ARTIK REJİM YAPMAYA BAŞLAMALISIN NİCK.

ÖRÜMCEK GÜCÜME RAĞMEN SENİ ZOR...

OO, YOO! YERÇEKİMİ ÜZERİMİZE ÇELİK MASALARI GÖNDERİYOR...

TAM ÜSTÜMÜZE...

ÖRÜMCEK HİSLERİM BAĞIRIYOR... AMA DUYMAMALIYIM...

BÜTÜN...GÜCÜMÜ KULLANIP IHH NİK'İ KALDIRMALIYIM...

...RRRRRRRRRRRRGGGGHHH!..

KARLUCH

ZAVALLI ÖRÜMCEK..ARTIK...

--BİNAYI YERE İNDİREBİLİRİM-

BRUMMM

GECE YARISI.

YERGE KİMİNİ BULAMADIM..

ASLINDA BULMAK DA İSTEMEDİM..

AMA DÜZELMEK İÇİN ZAMANA İHTİYACIM VARDI. MARY JANE FAZLA ÜZÜLMESİN DİYE ...

DÜŞÜNMEK İÇİN DE BİRAZ DOLAŞTIM

BU GECE KAYBETTİM. BUNA ALIŞTIM. AMA DA FİK DEĞİLİM--

HOŞLANMA DA GİTMİYOR...

ŞİMDİ FLASH'I DAHA NİÇİN ANLIYORUM...

KAYBETMEK ÖZEL BİŞEY DEĞİL...

EMİNİM MARY JANE ÇOKTAN YATMIŞ...NE? BU IŞIK DA NESİ?..

YANGIN MI?

MARY JANE!

SELAM HAYATIM... UYANIK KALMAK İSTEDİM.. KUTLAMAK İÇİN... AMA ÇOK YORULDUM.. O PARTİDEN SONRA..

TV.DEKİLERE OSBORN'LARIN TELEFONUNU VERDİĞİMİ UNUTMUŞUM.. İŞİ ALDIM HAYATIM..

ARTİST OLUYORUM.

ÇOK SEVİNDİM MJ. SENİNLE GURUR DUYUYORUM..

SENİNLE PAYLAŞMAK OLMASAYDI, HİÇ ANLAMI OLMAZDI...

SENİ SEVİYORUM..

SEN BENİ SEVDİĞİN SÜRECE MARY JANE KAYBETSEM BİLE.

BUNUN HİÇ ÖNEMİ YOK.

BİRİNCİ BÖLÜM SONU

Bunu Yapamazsın

İKİNCİ BÖLÜM

BİR DAKİKA ÖNCE HAYAT ÇOK GÜZELDİ

GÜNEŞ HER YERİ PIRIL PIRIL AYDINLATIYOR, KUŞLAR CIVIL CIVIL ÖTÜYORDU..

EVET, BİR DAKİKA ÖNCE DOSTUMUZ ÖRÜMCEK ADAM SEVGİLİ KARISIYLA BULUŞMAK ÜZERE DENİZ KENARINDAKİ RESTORANA GİDİYORDU...

BİR DAKİKADA HER ŞEY NE KADAR ÇABUK DEĞİŞİYOR...

İYUUK!!

BU DA NESİ!?

"HAYALET AVCILARI" FİLMİNDEKİ GİBİ...

BİR ÇEŞİT BALÇIK VEYA YAPIŞKAN...

OO...!

ÖRÜMCEK HİSLERİM UYARIYOR...

BU BİNAYA KONMAMALIYIM...

NEDENİ ORTADA..

DUVARLAR YAĞLA KAPLI.. YAPIŞMA YETENEĞİME RAĞMEN TUTUNMAM İMKANSIZ...

NE?

ŞİMDİ NE VAR?

YİNE Mİ YAPIŞKAN?

NEREDEN GELİYOR BU?

KİM ATIYOR...

BEN, ÖRÜMCEK ADAM...

BÜYÜCÜ ARKADAN BENİ GÖNDERMEKLE ÇOK AKILLILIK ETTİ.

MACUN TABANCAM, SENİN AĞ FIRLATICINDAN DAHA TEHLİKELİ

"BEN MACUN, YAĞ HATTA SAKIZ FIRLATABİLİRİM..."
!!!..İĞRENÇ...
"SENSE SADECE AĞ FIRLATABİLİYORSUN..."
DUR BİR DAKİKA!
HAMUR! YAĞ! ÇİKLET HAMURU!..
SENİN KİM OLDUĞUNU ANIMSADIM... SEN HAMURCU PETE'SİN...
O ESKİDENDİ. ÖRÜMCEK ADAM.
ŞİMDİ BANA TUZAKÇI DİYORLAR...
"SANIRIM NEDEN OLDUĞUNU ANLAMIŞSINDIR..
AYAĞIMIN ALTINDA YAĞ TUTUNAMIYORUM.
AYYYYYY...
NE DEMEK İSTEDİĞİMİ ANLADIN MI?..
SENİ TUZAĞA DÜŞÜRDÜM... DENGENİ KAYBETTİRDİM...
VE TAM İSABET...
HAHAHAHA

KAHVENİZ, MARY JANE.

BİR ŞEY İSTER MİSİNİZ YOKSA PETER GELENE KADAR BEKLE-YECEK...

AMAN TANRIM

STEPHAN...

NEE ?!

BU ÖRÜMCEK ADAM!.

NE İĞRENÇ-

ÖRÜMCE-GİN ÜZE-RİNDEKİ NE ACABA?!

PETER, NE OLDU SANA?

MACUN ÜZERİMDE SERTLEŞTİ... NEFES ALAMIYORUM...ZOR KIPIRDIYORUM...

MARY JANE ORADA...ESKİDEN AKTÖR OLAN ARKADAŞI GAR-SON STEPHAN İLE...

KORKU İÇİNDE BANA BAKIYORLAR.

:MURGA: :MURP: :HAMPH:

ÖRÜMCEK ADAM!?

PETER...AMAN TANRIM. AĞZI KAPALI...KONU-ŞAMIYOR..

:UMMAMUFF:

AYAK-LARIMI VE KOLLARIMI KULLANAMI-YORUM-

AYAKTA DURAMI YORUM.

DÜŞÜYORUM...

M.J.

HAYATIM BEN-

DR. AHTAPOT'UN, AKBABA'NIN, ELEK. TRO'NUN...

BAŞAR. DIM.

...MİSTERİO'NUN, HOB. CİN'İN, PUMA'NIN BAŞA. RAMADIĞINI BAŞAR. DIM...

DRÜMCEK ADAM İLE ANCAK BİR TEK KİŞİ BAŞA ÇIKABİL. Dİ...

BEN TUZAKÇI...

ARTIK HİÇ KİMSE BANA HAMURCU PETE DİYEMEYE. CEK.

HAA!

ŞEY M.J. ÇOK UZUN KALMADI MI?

YANİ SEN..

YOO!

YAŞIYOR...ŞİMDİ SUYUN ÜSTÜNE ÇIKACAK...

GÖZÜR. SÜN...

GÖZÜR. SÜN...

OO PETER... LÜTFEN BENİ YALANCI ÇIKAR. MA...SENİ ASLA AFFETMEM...

ÖRÜMCEK ADAM HÂLÂ DÜŞMEYE DEVAM EDİYORDU...

"ÇOK KOMİK" DİYE DÜŞÜNDÜ...

"NEFES ALAMIYORUM..."

"HAREKET EDEMİYORUM..."

"BURNUM KAŞINIYOR... KAŞIYAMIYORUM..."

"HATTA GÖREMİYORUM."

"M.J. İLE EVLENİRKEN GİYDİĞİM SMOKİN AKLIMA GELDİ..."

"M.J.."

"KİMBİLİR NE KADAR ÜZÜLMÜŞTÜR..."

"HAYDİ ÖRÜMCEK... BİR ŞEYLER YAP..."

"HAYDİ..."

"...YOKSA BURASI SENİN MEZARIN OLACAK..."

"HAYDİ PETER!"

"KURTAR KENDİNİ..."

WOOM

GASP!

YAŞA-SIN!.

KURTULDU, MARY JANE.

NE ADAMMIŞ... HARİKA!.

MENEJERİMİ ARA-YACAĞIM... EĞER ÖRÜMCEK ADAM ŞEYTANIN BACAĞINI KIRABİLİYORSA..

-BELKİ BEN DE ARTİSTLİK KONUSUNDA KIRABİLİRİM-

SEN KIR BACAĞINI DA ÇALIŞMA. NA BAK, STEFAN..

PEKİ PATRON-

NEW YORK'UN SİSLİ HAVA-SININ BU KADAR GÜZEL KOKTUĞUNU BİLMEZDİM...

MJ. ORADA.. RAHATLAMIŞ GÖRÜNÜYOR.

BEN EVE GİDECEĞİM..

1. YÜZÜNDEKİ İFA-DEYE BAKILIRSA, O DA AYNI ŞEYİ YAPACAK..."

YEMEĞİ BOŞVER STEFAN-

AMA SERVİS İÇİN TEŞEKKÜR-LER.. YEMEK İÇİN BAŞKA ZAMAN GELİRİZ..

ŞEY TABİİ MJ.

UMARIM BİR GÜN ŞEY-TANIN BACA-GINI KIRARSIN-

BİR DOLARLIK KAH-VE İÇİN 5 DOLARLIK BAHŞİŞ?.

MJ. GİBİ DOSTLARIM OLDUKTAN SON-RA. BELKİ GER-ÇEKTEN ŞEYTA-NIN BACAĞINI KIRABİLİRİM-

SEKİZ DAKİKA SONRA..

DÖRT DOLARLIK YOL İÇİN 8 DOLAR BAHŞİŞ?

ÇOK MU ZENGİNSİN BAYAN..

ZENGİN DEĞİL..

SADECE ERKEĞİM YAŞADIĞI İÇİN SEVİNÇLİYİM..

..YENİ EVİMİZİN YERLERİNİ LEŞ GİBİ YAPMIŞ OLSA DA..

SON GÜNLER DE..BEN BİR DİZİDE ROL ALANA KADAR.. EKONOMİK SORUNLAR BİZİ O KADAR ÜZDÜ Kİ..

+HAYATTA ESAS ÖNEMLİ OLAN ŞEYİ NEREDEYSE UNUTUYORDUK.. SEVDİKLERİMİZİ..

PETER?!

SELAM TATLIM..

YERLER İÇİN ÖZÜR DİLERİM.

BOŞVER ŞİMDİ YERLERİ..

SEN NASILSIN?

SEKSEM GİBİ..YORGUN..VE MAHÇUP..

BENİ YENDİ M.J.

SADECE MACUN VE YAĞLA BENİ YENDİ..HANGİSİ DAHA KÖTÜ BİLMİYORUM..

..ÖLME KORKUSU MU?

...YOKSA KAYBETMENİN UTANCI MI?

BOŞVER TATLIM. HAYATTASIN YA...

BENİM İÇİN ÖNEMLİ OLAN BU...

PEKİ AMA TUZAKÇI BANA NİYE SALDIRDI?

KEŞKE BUGÜN ÖĞLEDEN SONRA DEVLET ÜNİVERSİTESİNDE PROF. LU - BİCH'E YARDIM ETMEK ZORUNDA OLMASAM..

İÇİMDEN BİR SES GARİP BİR ŞEYLERİN OLACAĞINI FISILDIYOR...

NE KADAR GARİP OLDUĞUNU ÖĞRENMEK İÇİN BAŞKA BİR YERE GİDELİM...

WILSON FİSK'İN GÖKDELENİNE..

YANİ KİNGPİN'İN OFİSİNE..

BU NE BİÇİM DAVRANIŞ..

BURAYA DAVETSİZ VE İZİNSİZ GİRİYORSUN...

...VE ÖRÜMCEK ADAM İLE GÖZÜPEK'E KARŞI AÇTIĞIM KAMPANYANIN BAŞARISIZ OLDUĞUNU SÖYLÜYORSUN...

SONRA BİR "GÜÇ PAZARLAMACISI" OLARAK BANA İŞ TEKLİFİNDE BULUNUYORSUN...

SANA İKİ SORU SORABİLİR MİYİM: "GÜÇ PAZARLAMACISI" NE DEMEK?

...VE SENİ NEDEN BURADAN SAĞ ÇIKARAYIM..?

SORULARINI CEVAPLAMAK YERİNE...

...PATRONLARIMIN TEKLİFİNİ SUNMAYI TERCİH EDERİM...

SEYRET...

ÖRÜMCEK ADAM

KAPIDAN İÇERİ GİR, KİNGPİN...

...VE ŞİRKETİMİZİN DİĞER ORTAKLARIYLA TANIŞ...

NEDİR BU, IŞINLAMA ALETİ?

BU ODADAKİ HER KAPI, LİDERLERİN ÖZEL KARARGAHINA AÇILIYOR...

SİZ DÖRDÜNÜ OLUYOR. SUNUZ...

BU ADAMLARI TANIYORUM... BÜYÜCÜ, BAY FELAKET, MAGNETO...

TELEVİZYON EKRANINDAKİ KİM? MACUNCU PETE?..

BENİM ADIM TUZAK-Çİ...

RAPOR VERMEK İÇİN ARAMIŞTIM...

ÖRÜMCEK ADAM ÖLDÜ...BEN ÖLDÜRDÜM!

ŞAŞIRTICI.. DEMEK Kİ TEORİMİZ DOĞRU.

DÜŞMANLARIMIZI DEĞİŞEREK UZUN ZAMANDAN BERİ BAŞIMIZI AĞRITAN KİŞİLERDEN KURTULABİLİRİZ...

HAKLISIN FELAKET.. YILLAR BOYUNCA ÖZEL DÜŞMANLARIMIZLA DÖVÜŞE DÖVÜŞE BİZİMİZİN STRATEJİ VE TEKNİĞİNİ ÖĞRENDİK.

İÇGÜDÜLERİYLE BİLE BİZE KARŞI KOYABİLİYORLAR..

AMA DÜŞMANLARI DEĞİŞEREK..SÜRPRİZ AVANTAJINDAN YARARLANIYORUZ..

İNTİKAM BİZİMDİR..

YANİ BU SERSERİ BENİM YAPAMADIĞIMI BAŞARDI VE ÖRÜMCEK ADAM'I YOK MU ETTİZ

CESEDİ GÖRMEDEN İNANMAM...

KANIT İSTİYORSUN..

...GETİRİRİM..

ONDAN SONRA BENİM DÜŞMANLARIMI DA SEN YOK EDECEKSİN..

ÖRÜMCEK ADAM'İN ÖLÜMÜNÜ SANA HEDİYE OLARAK SUNMAK İSTEDİK KİNGPİN..

AMA İNTİKAM PLANIMIZIN BİR KURALI VAR..

ANLIYORUM...

ÖLÜME ÖLÜM..

DÜŞMANA DÜŞMAN..

FİLEDELFİYA'DAKİ FEDERAL MAHKEME...

BİR ZAMANLAR DAİLY BUGLE'DE EDİTÖR OLARAK ÇALIŞAN JOE ROBERTSON, CÜRÜME GÖZ YUMMA SUÇUNDAN YARGILANMIŞ SONRA DAVAYI TEMYİZ ETTİRMİŞTİ...

FAKAT EZELİ DÜŞMANI TOMBSTONE'NİN PLANLADIĞI FİRAR OLAYINA KARIŞTIĞI İÇİN TEMYİZ DAVASI TEHLİKEYE GİRMİŞTİ...

ÇOK GÜÇLÜ GÖRÜNÜYOR...

BUNCA ŞEY GEÇİRDİKTEN SONRA...BU NASIL OLUYOR?

SIKINTILAR BAZI İNSANLARI OLGUNLAŞTIRIR, MARTA...

KOCANIZ DA BÖYLE BİRİ...

KEŞKE BÜTÜN MÜVEKKİLLERİM BÖYLE OLSA...

TEMYİZDE BABAMIN ŞANSI NE BAYAN BERNHAMMER?

FİRAR OLAYI OLMASAYDI, ÇOK İYİ DİYEBİLİRDİM, RANDI...

O TOPLUMUN DEĞER VERDİĞİ BİR İNSAN...TABİİ HAKKINDAKİ İLK HÜKÜM BİRAZ FAZLA SERTTİ...

CEZASINI HAFİFLETEBİLECEĞİMİ HATTA PARA CEZASINA ÇEVİREBİLECEĞİMİ UMUYORDUM...

AMA ŞİMDİ...

POZUNU BOZMA GÜZELİM... HARİKA BİR BAŞLIK OLACAK..."AVUKAT DURUMUN ÜMİTSİZ OLDUĞUNU SÖYLÜYOR..."

BAY KATZENBERG

ÇABUK O MAKİNENİ AL VE ÇEK GİT BURADAN...

ÖZÜR DİLERİM...

BOBBİ, ELİMİZDEN GELENİ YAPI-CAĞIZ... NE PAHASINA OLURSA OLSUN, NE KADAR SÜRERSE...

DAİLY BUGLE'NİN MALİ DESTEĞİNDEN DOLAYI SANA TEŞEKKÜR BORÇLUYUM JONAH...

BABA, JONAH ARTIK BUGLE'NİN SAHİBİ DEĞİL... GAZETEYİ FIRE: HEART DİYE BİRİ SATIN ALDI...

JONAH AVUKATIN PARASINI CEBİNDEN ÖDÜYOR...

JONAH NE DİYECEĞİMİ...

HİÇBİR ŞEY BOBBİE...

THOMAS FIRE - HEART SAYESİNDE ZENGİN OLDUM... HER ŞEYİ ÖDEYEBİLİRİM...

ŞU ANDA PARADAN ÇOK ŞÜNSA İHTİYACIMIZ VAR, JONAH...

BELKİ BEN O MUCİZEYİ GERÇEKLEŞTİREBİLİRİM...

NE? KİM?

ADAM STUART... LEWİSBURG HAPİSHANESİNDEN AĞABEYİMİ TANIRSINIZ...

ÖLDÜRÜLMEDEN ÖNCE ONUNLA ARKADAŞTINIZ...

AĞABEYİN?

LEMUEL... AMA CÜSSESİNDEN ÖTÜRÜ HERKES ONA BOKSÖR DERDİ...

AMAN TANRIM! BOKSÖRÜN KARDEŞİ SİZ DEN SÖZ ETMİŞTİ...

KOCAMA NASIL YARDIM EDEBİLİRSİNİZ BAYIM?

AĞABEYİMİN AKSİNE BEN KAFAMI KULLANMAYI TERCİH EDERİM... BAYAN ROBERTSON... VE BUNDA BAŞARILI OLDUM...

ALTI AY ÖNCE BEYAZ SARAYIN İÇ İŞLERİ DANIŞMANLIĞINA GETİRİLDİM...

ZAYIF BİR İHTİMAL DE OLSA, KOCANIZIN AFFINI SAĞLAYABİLİRİM...

PAZARTESİ ÖĞLEDEN SONRA...

DEVLET ÜNİVERSİTESİ-

PROF. MAX LUBISH'İN LABORATUVARI...

EVET, EVET, HARİKA...

ÖYLE DE...

...TABİİ ÜNİVERSİTE ŞEBEKE HATTINA FAZLA YÜKLENİP ŞEHİR ŞEBEKESİNİ TEHLİKEYE SOKMAZSAK...

PROFESÖR...ÖZÜR DİLERİM AMA MÜHENDİSLİK BÖLÜMÜNDEN BU MAKİNEYİ KONTROL ETMELERİNİ İSTEDİNİZ Mİ?

HAYIR PETER...

BEN KENDİM KONTROL ETTİM...

ŞEY...PROF...BWAN'DAN BU DENEY İÇİN BENİ ÖDÜNÇ İSTEDİĞİNİZ ZAMAN...

V...DAHA ÖNCE BİLİNMEYEN BİR ENERJİ KAYNAĞININ ELEKTRİK BAĞLANTISINI YAPACAĞINIZI SÖYLEMİŞTİNİZ...

AMA MÜHENDİSLİK BÖLÜMÜ...

SAĞ'DA...BEN KENDİ ÜLKEMDE BİR SÜRÜ MAKİNE YAPTIM...

ANCAK BİRKAÇ TANESİ HATALI OLDU...

BAK ÇALIŞIYOR...

TAHMİN ETTİĞİM GİBİ EKSTRA ENERJİ DEPOLADIM...

BELKİ. AMA TAHMİN ETTİĞİM GİBİ...

"...BU MAKİNE ÜNİVERSİTENİN ELEKTRİK SİSTEMİNİ BOZUYOR..

"HENÜZ KONTROLDEN ÇIKMADI... AMA BİNANIN ÇEVRESİNDEKİ STATİK ENERJİYE BAKILIRSA..."

...MAKİNE HER AN PATLAYA BİLİR...

PROFE - SÖR SA - NIRIM BİR SO - RUN ÇIKTI...

SORUN YOK! SORUN YOK!

ENERJİ ALIYORUZ..

HARİKA BİR ENER - Jİ!

"LUBİCH ENERJİ ALANI" GERÇEKLEŞİYOR. EVET! EVET!

OO...YOO!

ÖRÜMCEK HİSLE - RİM UYARIYOR...

PROF. LUBİCH'İN HARİKA ENERJİ MA - KİNESİ PATLAMAK ÜZERE...

PETER PARKER YAŞLI ADAMI TEHLİKE BÖL - GESİNİN DIŞI - NA İTER - KEN...

...BİR AN BİLİNME - YEN ENER - JİNİN İÇİN - DEN GEÇTİ...

KULAKLARINDA GARİP BİR SES...

...GÖZLERİNDE OLAĞAN - ÜSTÜ BİR PARLAKLIK OLDU...

ÜFF Kİ, NE ÜFF!..

BENİ ETKİLEYEN ENERJİ HER NE İSE, YAŞLI PROFESÖRÜ ÖLDÜREBİLİRDİ...

İYİ Kİ YANINDA ÖRÜMCEK ADAMIN METABOLİZMASINA SAHİP BİRİ VARDI- DA ONU MUTLAK ÖLÜMDEN KURTARDI...

YİNE DE, KENDİMİ BİR TUHAF HİSSEDİYORUM...

MİDEM YANIYOR, AĞZIMDA ASİT VE METAL KARIŞIMI BİR TAT VAR...

EN İYİSİ BİRAZ OTURUP...

OOFFF!..

ÖRÜMCEK HİSLERİM DELİLER GİBİ KAFAMI ZONKLATIYOR...DAHA ÖNCE HİÇ BU KADAR GÜÇLÜ OLMAMIŞTI...

DIŞARISI TEHLİKEDE... ENERJİ HATLARI KISA DEVRE YAPIYOR...ÖĞRENCİLER KORKU İÇİNDE KAÇIŞIYOR...

PROF LUBİCH KENDİNE GELDİĞİNE GÖRE BEN GİDİP...

...DENEYİN YAN ETKİLERİNİN İCABINA BAKABİLİRİM...

AHHH...

CANIM YANIYOR- AMA BAŞARDIK... EVET...

ÇOK BAŞARILIYDI...BİLİM ADAMLARININ ZAHMET ÇEKMEDEN BAŞARIYA ULAŞMASI İMKANSIZDIR...OO EVET...

NE?..

AMAN TANRIM!

HAYAT NEDEN BU KADAR ZOR..?

KOPAN TELLER AÇ YILANLAR GİBİ KIVRILIYOR...

ÇOCUKLARIN ÜSTÜNE DÜŞ MEDEN YAKALAMALIYIM..

AMAN TANRIM...

HARİKA...

OLAĞANÜSTÜ...

O TELLER ELEKTRİK YÜKLÜYDÜ KIVILCIMLARI GÖRDÜN..

ÜSTÜMÜZE DÜŞEBİLİRDİ_BİZİ ÖLDÜREBİLİRDİ... AMA O...

EVET...

BUNU NASIL BAŞARDI...

ÖLMÜŞ OLMAM GEREKİRDİ..

O TELİ REFLEKSLE KAVRADIM... VOLTAJ ELİMDEN GEÇTİ..

ÖLMÜŞ OLMALIYDIM...

HARİKAYDIN... BUNU NASIL BAŞARDIN?

NASIL YAPTIN?

BİLMİYORUM..

BEN..

BURADAN GİTMELİYİM..

HEY!

NE YAPTIĞINI GÖRDÜNÜZ MÜ?

NASIL YAPTI ACABA?

NASIL YAPTIM ACABA?

BÜTÜN ELEKTRİK İÇİMDEN GEÇTİ... VE BENİM KILIM KIPIRDAMIYOR...

LABORATUVARDA..

..BANA NE OLDU?

ÖRÜMCEK HİSLERİM ÇILGINCA..

TEHLİKE VAR...

HAYIR TEHLİKE DEĞİL... SADECE BİR SİNEK... AMA O KADAR YÜKSEK SESLE VIZILDIYOR Kİ..

HER ŞEYİN SESİ YÜKSEK..

İKİ BLOK ÖTEDE BİR ÖRÜMCEK CAMDA YÜRÜYOR...

SAKSIDAKİ YAPRAKLAR HIŞIRDIYOR..

KIZIN BİRİ ŞARKI MIRILDANIYOR.. KİMYA LABORATUVARININ MUSLUĞU DAMLIYOR...

ÇOK GÜRÜLTÜ VAR..

DAYANAMIYORUM!!

KONSANTRE OLMALIYIM...

SESLERI AYIKLAMALIYIM...

...YOKSA DELIRECEGIM...

EH?..

...ÖRÜMCEK ADAM.....

"BIRI ADIMI SÖYLEDI..."

"CESEDI BULUN...

...KINGPIN'E GÖSTERIN..

"KINGPIN'IN ILGISI NE?..

NEHRI KURUTUN..CESEDI GÖSTERIN ONA...

"BU SESI TANIYORUM..."

...ÖRÜMCEK ADAMI ÖLDÜR. DÜGÜMÜ KANITLAYIN...

"TUZAKÇI..."

NEDEN ÖRÜMCEK HISLERIM BIRDEN BIRE BU KADAR HASSASLAŞTIĞAN. LAMIYORUM..AMA UMURUMDA DEĞIL...

TUZAKÇI BENI SEVDIĞIM KADININ ÖNÜNDE REZIL ETTI...

BANA BORÇLU..

KIMSE BAŞARAMAMIŞTI..

BEN BAŞARDIM, AMA KIMIN UMURUNDA?.. BENI ÖNEMSEYEN YOK..

"MACUN-CU PETE" BAŞKA BIR ŞEY DIYEN YOK... LANET OLSUN..

BUNCA YILDIR TUZAKÇIYIM BEN...HERKES HÂLÂ ŞAKA SANIYOR..

AMA DUVAR SÜRÜNGENININ CESEDINI BIR ÇIKARAYIM -BAKALIM GÜLEBILECEKLER MI?..

HEY, PETE...

SANA BİR TAVSİYE... DEREYİ GÖRME - DEN PAÇALARI SIVAMA...

VAY!..

RANT

BAKIN, ÖRÜMCEK ADAM DÖNMÜŞ SANIRIM TUZAKÇI'YI RÖVANŞA DAVET ETTİ..

SENİ ÖLDÜRDÜĞÜMÜ SANMIŞTIM..

BANA GÖRE HAVA HOŞ - CESEDİNİ ARAMAKLA ZAMAN KAYBETMEYECEĞİM...

"SENİ NEREDE BULACAĞIMI BİLİYORUM..."

DOOM

OO HARİKA..

YAKOOM!!

HA!

ROKETİM VÜCUT ISISINA GÖRE AYARLANMIŞTIR, DUVAR SÜRÜNSENİ..

KAÇMA - NA İMKÂN YOK..

..VE TABİİ YAKALA - MANA DA!..

SONUNDA SENİ TUZA GA DÜŞÜRDÜM...

TIPKI...

HEY?

HEY!.. ÖZÜMCEGİN AĞININ BUNU YAPABİLDİĞİNİ BİLMİYORDUM...

ZATEN YAPAMAZ.. YANİ YAPMAZDI...

YANİ...NASIL

BAŞARDI BUNU?

ANLAMI-YORUM... SEN BUNU YAPAMAZ-DIN.. ASLA...

BİR NUMARA OLMALI...

BİR NUMARA...

BLHOOM BLHOOM BLHOOM

HAYIR, HAYIR! BUNU YAPAMAZSIN!

SENİ DAHA BİR-KAÇ SAAT ÖNCE YENDİM..

SPOOF!

EVET PETE..

BENİ ŞAŞIRTTIN VE GAFİL AVLADIN..

TAM BİRBİRİMİZE GÖRECEYDİK.. BENİM MACUNUM. SENİN AĞIN!

AMA SEN DEĞİŞTİN... HAKSIZLIK BU.!

BU DÜNYADA HAK NEREDE?

SENİN MACUN TÜPÜN VAR, BENİM DE GÜCÜM PETE..

ZAP ZAP

BANA PETE DEME!

BENİM ADIM MACUNCU..

ZAP ZAP

ZAP

EEEEP...

ZAP ZAP ZAP SPOOF

ASLINDA DOSTUM, SENİN ADIN ÇAMUR OLMALI...

MACUN TÜPLE-RİM...

HEPSİNİ PATLAT-TIN...

İĞRENÇ, DEĞİL Mİ?..

SENİ POLİSE TESLİM ETMEDEN ÖNCE SÖY-LE BAKALIM SENİ KİM KİRALADI?!

KİNGPİN Mİ?!

YAKINDA ÖĞRENİRSİN BİRİMİZ YA-KALAYACA-ĞIZ...

BEN İKİNCİYİM...

İKİNCİ Mİ?

NEYİN İKİNCİSİ? KİMİN İKİNCİ-Sİ?

HİÇBİR ŞEY SÖY-LEMEYECEK...

BU İŞ HİÇ HOŞU-MA GİTME-Dİ...

ÖRÜMCEK ADAM, HARİKASIN...

AĞINLA NASIL YUM-RUK YAPTIN? YA PAR-MAK UÇLARINDAN ÇIKAN ŞUALAR...

BÖYLE ŞEYLER YAPABİLDİĞİNİ HİÇ BİLMİYOR-DUM

BEN DE...

VE DOĞRUSU DOSTUM, BU BENİ KORKUTU-YOR...

İKİNCİ BÖLÜM SONU

Tarkan

Tarkan Gururlanarak okuyacağınız dergidir

ÇARŞAMBA GÜNLERİ ÇIKAR,

Neler oluyor bana

ÜÇÜNCÜ BÖLÜM

MANHATTAN'DA BİR DAMIN TEPESİNDE...

PETER?..

BİR SAAT-TİR ARPACIK KUMRUSU GİBİ DÜŞÜNÜYORSUN...

BİRLİKTE KONUŞSAK NASIL OLUR...

NEYİ KONUŞACAĞIZ, MARY JANE?

SONUNDA AKLIMI KAÇIRACAĞIM.

BİRKAÇ SAAT ÖNCESİNE KADAR MUTLU BİR ÖRÜMCEKTİM..

ÖRÜMCEĞİN ORANTILI GÜCÜNE SAHİP, BİRKAÇ EKSTRA YETENEĞİ OLAN BİRİYDİM...ÖRÜMCEK HİSLERİM GİBİ..

GÜCÜM VARDI AMA NE OLDUĞUNU, NASIL İDARE EDEBİLECEĞİMİ BİLİYORDUM..

SONRA, BİRDEN BİRE HER ŞEY DEĞİŞTİ... DEVLET ÜNİVERSİTESİNDEKİ BİR DENEY SIRASINDA FAZLA ENERJİ YÜKLENDİM..

..ŞİMDİ KONTROL EDEMEDİĞİM BİR GÜCE SAHİBİM..

ŞAŞKIN HALDEYİM, M.J..

BAŞİT BİR ÖRÜMCEK ADAM İKEN BİLE GÜCÜMÜ AYARLAMAKTA GÜÇLÜK ÇEKERDİM...

AMA ŞİMDİ..

ŞİMDİ DAHA GÜÇLÜSÜN..

AMA HÂLÂ SEVDİĞİM HARİKA ERKEKSİN..

NE KADAR GÜCÜN OLURSA OLSUN, ONU BÜYÜK BİR SORUMLULUKLA KULLANACAĞINDAN EMİNİM..

TEŞEKKÜRLER M.J...

ŞU ANDA SENİN GÜVENİNE ÇOK İHTİYACIM VARDI..

YİNE DE, BU GÜCÜN NEREDEN GELDİĞİNİ VE NE İŞE YARADIĞINI TAM OLARAK ANLAMADAN KULLANMAYA CESARET EDEMEM..

EN İYİSİ AŞAĞIYA GEL DE KONUŞALIM...

ÇOK İSTERDİM...

AMA PETER PARKER'İN DAILY BUGLE'NİN YENİ SAHİBİ İLE RANDEVUSU VAR..

THOMAS FİZİKE-ART BEKLETİLMEK-TEN HOŞLAN-MAZ...

VAR-DIMLARIN İÇİN TEŞEK-KÜRLER HAYA-TIM...

SONRA EVDE GÖ-RÜŞÜRÜZ

BİRAZ DA KENDİNİ DÜ-ŞÜN PETER-

HER ZAMAN HAREKETLE-RİNİN VEYA KARARLARI-NIN BAŞKALA-RINI NASIL ETKİLEYECE-ĞİNİ DÜŞÜ-NÜRSÜN...

"...BİR KERE DE KENDİ-Nİ DÜŞÜN-SEN YA..."

BAŞKA BİR YERDE...

DEMİR MASKE-Lİ BİR ADAM, BİR KADININ ÇALIŞMALA-RINI İZLİ-YORDU...

ADAMIN ADI DR. FELAKET İDİ...

BİR İNTİKAM PLANI HAZIRLIYOR-DU...

EVET, FELAKET? NE DİYORSUN?

HÂLÂ GÜÇLÜ MÜYÜM?

EVET, TİTANYA, HER ZAMANKİ GİBİ GÜÇLÜSÜN... SENİ BENDEN Mİ KİM TANIYABİLİR...

GÜCÜNÜ BEN VERDİM...

YANİ SANA BORÇLUYUM.

BİLMEK İSTEDİĞİM, BÜYÜCÜ İLE BİRLİKTE HAZIRLADIĞINIZ OPERASYONDA BEN DE VAR MIYIM YOK MUYUM...

VARSAM...

O YEŞİL DERİLİ KIZ HULK İLE NE ZAMAN DÖVÜŞÜYOLUMUZ?

SEN BİZİM ŞİRKETİN AMACINI ANLAMADIN, TİTANYA..

EĞER SENİ İNTİKAM TAKIMIMIZA ALIRSAK, KIZ HULK DÖVÜŞECEĞİN EN SON KİŞİ OLUR.. ÇÜNKÜ DAHA ÖNCE ONA YENİLDİN..

NE?

SMASH!

SEN NE DİYORSUN?

YEŞİL SAÇLI CADI ŞANS ESERİ BENİ YEN-Dİ DİYE BÜYÜK ÇOCUK-LARLA DÖVÜŞEMEYECEK MİYİM?..

ÖYLE DEME-DİM...

BU BİRLİKTE-Kİ ARKADAŞLA-RIN ÇOĞU ZA-MAN ZAMAN YE-NİLGİYİ TATMIŞTIR TİTANYA...

BEN BİLE...

DEMEĞİN MUHTEŞEM DÖRTLÜ'DEN REEDS RİCHARDS BENİM BİR TÜRLÜ YENEMEDİĞİM DÜŞMANLARIMDAN BİRİDİR...SEN DE BİR SÜRE ÖNCE ONA YENİLMİŞTİN...

EE?..

NE OLMUŞ?

SENİN KIZ HULK'A OLAN NEFRETİN İÇİN BAŞKA BİR ALTERNATİF DÜŞÜNÜYORUM...

BIRAK DÜŞMANINI BAŞKASI YOK ETSİN...HİÇ BEKLENME-DİK, BAMBAŞKA BİRİ...

BU ARADA SEN DE BAŞKA BİRİYLE İLGİLE-NİRSİN...SENİ KARŞI-SINDA GÖRMEYİ HİÇ UM-MAYAN BİRİYLE...

Ö...ÖRÜMCEK ADAM?

ÖRÜMCEK ADAM'LA MI DÖVÜŞMEMİ İSTİYORSUN?

HAYIR... YAPA-MAM.

EVET...O LANET OLASI BÖCEKTEN KORKTUĞUNU DUYMUŞ-TUM...

SANA GÜÇLERİNİ VER - DİKTEN KISA BİR SÜRE SONRA SENİ FENA HAL - DE YENMİŞTİ... VEYA SEN ÖYLE SAN - DIN...

NASIL YANİ?

ONUN GİBİ BİR BÖ - CEK BUNU NASIL YAPAR?

SENİN GİBİ 85 TON KALDIRABİLEN BİRİNİ NASIL YE - NER?

ANCAK...

ANCAK...

SENİ ALDATTI...

BU KESİN...

SENİ YENMEDİ... SANA OYUN OYNADI...

OYUN MU?

LANET OLASI BÖCEK...

ONU ÖLDÜRECEĞİM... BÖCEK GİBİ EZECEĞİM ONU...

AMA ONU NEREDE BULABİLİRİM?

"KAHRAMAN" MI?

O PİS KOŞ - TUMLU BÖ - CEK Mİ?

DAILY BUGLE

ÖRÜMCEK ADAM: New York'un en büyük kahramanı...

GÖSTERİRİM BEN O BÜYÜK KAHRA - MANA...

AAARRRHH!

BELKİ DAİLY BUGLE'DEKİ DOST - LARI SAYESİNDE ÖL - DÜREBİLİRSEN...

PİS BÖCEK... BENİ ALDATTI... GÖSTERECEĞİM ONA...

NE BEKLİYORSUN?

ÖLDÜR ONU...

TABİİ ÖLDÜREBİLİRSİN...

BEN ŞÜPHELİYİM...

İNTİKAM HAREKÂTINDAKİ ORTAĞIM BÜYÜCÜ'YE GÖRE...

TİTANYA'NIN ÖRÜMCEK ADAM'A DUYDUĞU KORKU, ÖRÜMCEK ADAMA KARŞI KORKUNÇ BİR SİLAHA DÖNÜŞTÜREBİLİR...

BEN ELEKTRONİK UZMANIYIM...

DEMİN OMUZUNA DOKUNURKEN YERLEŞTİRDİĞİM AYGIT, KORKUSUNU İNANILMAZ BİR NEFRETE DÖNÜŞTÜRDÜ...

YİNE DE TİTANYA'NIN İŞİ ZOR...

ÇÜNKÜ ARTIK BİLDİĞİMİZ ÖRÜMCEK DEĞİL... TUZAKÇI BUNU ACI BİR ŞEKİLDE ÖĞRENDİ...

NASIL BİLMEM ÖĞRENCEK ADAM DEĞİŞTİ... DAHA GÜÇLÜ OLDU...

ONUN YOKEDİLMESİNDEN ÇOK, GÜCÜNÜN KAYNAĞINI ÖĞRENMEYİ ARZU EDİYORUM...

"..BELKİ BU GÜÇLERİ ÖĞRENEREK, KENDİ AVANTAJIMA KULLANABİLİRİM...'

DAILY BUGLE

"ÇÜNKÜ ESAS AMACIM, SONSUZ GÜÇ..'

ARTIK BU GAZETE JONAH JAMESON'UN DEĞİL..

BENİM..

BUNDAN BÖYLE GAZETEMİZİN BAZI OLAYLARA DEĞİŞİK BİR AÇIDAN BAKMASINI İSTİYORUM...

ÖZELLİKLE ÖRÜMCEK ADAM KONUSUNDA..

HEPİNİZ KATE KUŞİN'E ÖNERDİĞİM MANŞETİ GÖRDÜNÜZ...

BUNDAN ÖNCEKİ GAZETE SAHİBİNİN BAŞLATTIĞI OLUMSUZ ÖRÜMCEK KAMPANYASI BİTTİ...

BUNDAN BÖYLE DAHA İLİMLİ BİR DİL KULLANACAĞIZ..

DAILY BUGLE 91
Kahraman mı? Tehlike mi?

DAILY BUGLE 92
Kahramanımız Örümcek..

HIH...BU SİSKALAR DA KADIN MI?

İŞTE..BEBEK DİYE BEN BUNA DERİM..

DİKKAT ETSENE!.. AYAĞIM..

PARKER!.. TAHMİN ETMELİYDİM.

ÖZÜR DİLERİM NİK...

NEREYE KAFAMI ÇEVİRSEM, SEN...

BAY FİREHEART... ÇILGINLIK BU TARAFSIZ GAZETECİ OLMAK İSTİYOR, SUNUZ...

AMA SİZİN "İLİMLİ PROPOGANDA"NIZIN DA JONAH'IN ANTİ ÖRÜMCEK KAMPANYASINDAN FARKI YOK..

ÖYLE Mİ, BAYAN KUŞİN?

BELKİ HAKLISINIZ... OFİSİMDE GÖRÜŞELİM...

SİZLER İŞİNİZİN BAŞINA DÖNEBİLİRSİNİZ...

NE DEĞİŞİKLİK, DEĞİL Mİ PARKER?

ACABA KATE FİREHEART'IN FİKRİNİ DEĞİŞTİREBİLECEK Mİ?

HİÇ SANMI. YORUM, JOY...

BANA SORAR. SANIZ BU ADAM GAZETEYİ GÖZDEN ÇIKARMIŞ.

O GAZETECİLİKTEN NE ANLAR...

NICK GİBİ...

SEVGİLİ MAGAZİN FOTOĞRAFÇIMIZI YARGILAMAK TU ACELE ETME, PETE...

NİYE HEP SİNTİA BERNHAMMER'İN RESİMLERİ NICK?

ŞEY... O BUGLE'NİN AVUKATI DEĞİL Mİ?

ROBBİE ROBERT - SON'UN MAHKEMESİ GÜNDEMDE OLDUĞUNA GÖRE AVUKATIN RESİMLERİ LAZIM OLUR DİYE DÜŞÜNDÜM... HEPSİ BU!! VER ONLARI BANA -

NE AÇIKLI...

SÖYLESENE NICK... SANTIA'NIN HAYATINDAKİ DON JUAN DAN HABERİ VAR MI?

KESİN ARTIK. BAK SİZİ UYARIYORUM...

BİRİ SİNTİA'YA HABER VERSİN...

...KADINCAĞIZ SENİ ELİNDE GÜLLERLE KAPISINDA GÖRÜRSE,

ÖRÜMCEK HİSLERİM O KADAR HIZLI BAĞIRIYOR Kİ...

SKALON

NEREDE O?

NEREDE O GARİP KOSTÜMLÜ ÖRÜMCEK?

AMAN TANRIM! BU TİTANYA!

ONU UZUN ZAMANDIR GÖRMEMİŞTİM AMA İKİ METRELİK KADINLARI KOLAY KOLAY UNUTMAM BEN...

SÖYLE YİN ONU NEREDE BULURUM.

YOKSA BURAYI DARMADAĞAN EDERİM...

KİMİ ARIYORSUN BAYAN?

ÖRÜMCEK ADAMI - KİMİ SANDIN?

SİZ APTAL MISINIZ?

BONU - ŞURKEN DİNLESENİZE!..

HİÇ ANLAMIYORUM: TİTANYA BURADA NE ARIYOR?

...VE BENDEN NE İSTİYOR?

EVET, DAHA ÖNCE DÖVÜŞMÜŞTÜK...

...AMA BENİM DÜŞMANIM DEĞİLDİ...

HEY SEN...NEREYE GİTTİĞİNİ SANIYORSUN?

ÖZÜMCEK ADAM GELENE KADAR KİMSE BURADAN AYRILAMAZ, ANLADIN MI?

KRASH

PHOTO LAB

BENİ KANDIRDI... LANET OLASI BÖCEK...

...AMA O OLMAZSA, BEN DE ARKADAŞLARINDAN İNTİKAM ALIRIM-

NE DİYORSUN, AHBAP?

O ALÇAK SÜRÜNGENİ NEREDE BULACAĞIMI SÖYLEYECEK MİSİN?

:aaak!

YOKSA BU MASAYI ŞAPKA DİYE KAFANA OTURTAYIM MI?

BİLMİYORUM...YEMİN EDERİM BİLMİYORUM.

BİP... YANLIŞ CEVAP...

O SIRADA THOMAS FİRE - HEART'IN OFİSİNDE...

BAY FİREHEART... BİRİ İÇERİSİNİ DAĞITIYOR GİBİ...

HEMEN GİDİP...

BAYAN KLEİN, DİKKAT EDİN.

NE? NERE YE?

UHHHH!

İYİ... NE OLDU. GÜNÜ ANLA. YAMADAN BAYIL - DI...

YOKSA YENİ İŞVERENİ - NİN ONU NİYE BAYILTTIĞI. NI MERAK EDERDİ...

THOMAS FİREHE - ART'IN SIRADAN BİR İŞ ADAMI OL - MADIĞINI NERE - DEN BİLSİN..

KABİLEMİN YÜZYILLARDIR PLANLADIĞI TÜREME PROGRAMININ SONUCU. YUM BEN..

SIRADAN BİR İNSAN DEĞİL..

PUMA'YIM BEN..

BURAYI KORUMAK BE - NİM GÖRE - VİM...

DAHA SONRA, İÇERDE...

SON KEZ SORU - YO - RUM.

ÖRÜMCEĞİ NEREDE BULURUM?

ÖRÜMCEK ADAM BENİM KORUMAM ALTINDA, BAYAN..

ONDAN ÖNCE BENİMLE HESAPLAŞ MAN GE - REK.

NE? KİM DEDİ BUNU?

BEN DE DİM...
KENDİME GÖRE SEBEPLERİM VAR. ÖRÜMCEK ADAM'A BORÇLUYUM...
ONA BORCUMU ÖDEYENE KADAR, KİMSENİN ONA ZARAR VERMESİNE İZİN VEREMEM...
YA ÖYLE Mİ? NEREDEN GELDİN SEN?

NEYSE BOŞ VER...
BURADA FAZLA KALMAYACAĞINA GÖRE, FARKETMEZ...

BWHAM-KRASH
UNNGHH!..!

HEY, PUMA... ANNEN SANA KANATSIZ...

--UÇULMAZ DİYE ÖĞRETMEDİ Mİ?

BOŞUNA KONUŞUYO - RUM...

--ŞU ANDA PUMA'NIN KUŞLARIN SESİN - DEN BAŞKA BİR SES DUYACAĞI YOK..

ŞANSI VARMIŞ Kİ FOTO - GRAF STÜDYOSUNUN PENCERESİNDEN ÇIKIP ONU YAKALADIM..

FİZZHEART ZATEN BANA BORÇLU OL - DUĞUNU DÜŞÜNÜYOR...DAİLY BUGLE'Yİ BUNUN İÇİN ZATTN ALDI..

ŞİMDİ HAYATINI KURTARDIĞIMA GÖRE, PEŞİMİ HİÇ BIRAKMAZ.

AMA BENİM HİÇ ŞANSIM YOK.

İYİ Mİ? BİR SO - RUN DAHA..

ZİL SESİNDEN RAHAT DÜŞÜNE - MIYORUM..

DUYMAMAZ - LIKTAN GELME - LİYİM..

BU YENİ GÜÇLER ÖRÜMCEK HİSLERİMİ ÖYLESİNE BİLEDİ Kİ DEVAMLI DİKEN ÜS - TÜNDEYİM..

:OWWW':

SELAM! GARİP KOSTÜMLÜ ÖRÜMCEK.. ARKADAŞLARINI PATAKLADIĞIMI ÖĞRENİNCE..

..GELECEĞİNİ BİLİYORDUM..

urk!

BİLİYOR MUSUN BAYAN..

ÇOK KABASIN..

AKK!

BİR TEKMEYLE BENDEN KURTULACAĞINI MI SANDIN?

HEY!

HEPİMİZ HATA YAPARIZ..

NICK! ÇOK KORKUNÇ..ÖRÜMCEK ADAM İLE O KADIN..

...KALDIRIMI BOYLAYACAKLAR..

UH..HUH..

VE SEN SONUNCU HATANI YAPTIN..

ÇABUK! BİRİNİZ MAKİNEGETİRİN..

MEZAR TAŞI - NA NE YAZDI - RALIM, BÖ - CEK!?

:gaaak:

KISA VE ANLAMLI BİR ŞEY OLSUN

GÖRDÜNÜZ MÜ? NE OLDU? YERE NE ÇARPTI?!

BİLMEM... İKİ İNSANA BENZİYOR DU...

İNSAN MI?

DELİRDİ - NİZ Mİ? ŞU ÇUKURA BA - KIN

HANGİ İNSAN ASFALT TA BÖYLESİNE ÇUKUR AÇABİLİR?

OLAMAZ

ÖLMÜŞ OLMALIYDIM.

ÖZÜMCEK GÜCÜME RAĞMEN...

THWANG

...O DÜŞÜP KEMİKLERİMİ KIRMIŞ OLMALIYDI...

...AMA SADECE BEYNİMDE BİR VIZILTI...

KA-

...BİR DE DİŞ AĞRISI...

OFF!

AH..!

AH MI?

BASH

OTUZ KATLI BİNADAN DÜŞÜYORUM...

...ASFALTI DELİYORUM...

...VE YUKARI FIRLAYIP BİR BAYRAK DİREĞİNE ÇARPIYORUM...

...ARABANIN BİRİNİ YAMYASSI EDİYORUM...

...VE BÜTÜN SÖYLEDİĞİM "AH"...

NELER OLUYOR BANA?

LANET OLASI BÖCEK. SENİ KAÇ KERE EZECEĞİM?... NEDEN ÖLMÜYORSUN?

İSTER İNAN, İSTER İNANMA...

...BEN DE KENDİ KENDİME AYNI SORUYU SORUYORDUM...

BU ARADA, ARKANA DİK KAT ET...

BENİ YİNE KANDIRMA. YA ÇALIŞMA GARİP KOŞ...

NE?

BANA SÖYLEDİĞİN KADIN...

O ÖRÜMCEK BENİM KORUMAM ALTINDA...

AH! AMAN ÇOK KORKTUM... BÖYLESE NE...

BENİ KİM KORUYOR?

"PUMA'NIN PENÇELERİ TİTANYA'NIN OMUZLUKLARI MİKRO KLİMANDAYI KOPARTTI..."

ÇOK YAZIK...

O KUMANDA OLMADAN, TİTANYA'NIN ÖRÜMCEK İLE MÜCADELESİNİ KONTROL ETMEME İMKÂN YOK...

O ALET ÇIKTIĞINA GÖRE...

...DUYGULARI YİNE ESKİ DURUMUNA DÖNECEK...

"ÖFKESİ DURULA-CAK..."

"VE ÖRÜM-CEĞE DÜŞTÜĞÜ KORKU SU YÜZÜNE ÇIKACAK..."

ÖRÜMCEK ADAM... OH...YOO...

BEN DELİRMİŞ OLMALIYIM...SENİNLE DÖVÜŞEMEM...

SAHİ Mİ?

BENİMLE DÖVÜŞE-MEZSEN, SON YİRMİ DAKİKADIR NE YAPI-YORUZ?

...

DOĞRU, HAKLI-SIN...

SENDEN KORKMAK-LA ENAYİLİK ET-TİM...

YİRMİ DAKİKADIR DÖVÜŞÜYORUZ, VE BENİ HÂLÂ YENEMEDİN...

YENEMEZ-SİN DE...

SEN BÖCEKTEN BAŞKA BİR ŞEY DEĞİLSİN...

AH, BENİM ŞOM AĞ-ZIM...

GARİP KOSTÜMLÜ BÖCEK...!

"HMMM..."

"NE ŞAŞIRTICI BİR GELİŞME..."

"ÖFKE İLE KORKUNUN MADALYONUN İKİ YÜZÜ GİBİ OLDUĞUNU BİLİRDİM..."

"KUMANDA ALETİYLE KORKUSUNU BASTIRINCA, ÖFKESİ ARTTI..."

"KUMANDANIN KAYBOLMASINDAN SONRA TEKRAR KORKUNUN ETKİSİNE GİRDİYSE DE..."

"ÖFKESİ DAHA GÜÇLÜ OLDUĞU İÇİN KORKUSUNU KENDİ KENDİNE YENDİ..."

"TABİİ AKLA ŞU SORU GELİYOR..."

"ÖRÜMCEK ADAM KORKUSUNU NE ZAMAN YENECEK..."

"ELİNDEKİ GÜCÜ KULLANMAK İSTEMEDİĞİNE GÖRE..."

"...GÜCÜNÜN SONUÇLARINDAN KORKUYOR OLMALI..."

"AMA ONUN GİBİ SORUMLULUK DUYGUSU FAZLA GELİŞMİŞ BİR İNSAN BİLE ARADA SIRADA KIZABİLİR... ACABA NE ZAMAN...?"

LÜTFEN BAYAN...

...ÇEKİL BAŞIMDAN!

BLAM

BOOM

"AH..."

"İŞTE SONUNCU..."

"NE MÜKEMMEL..."

BUNU YAPTIĞIMA İNANAMIYORUM.

YENİ GÜÇLERİMİ KONTROL ALTINDA TUTMAK İÇİN GÖSTERDİĞİM ONCA ÇABADAN SONRA...

...BİZDEN KAFAMIN TASI ATTI...

NE?

ÖRÜMCEK HİSLERİM YİNE VIZILDIYOR... AMA BU SEFER ÖNEMLİ BİR ŞEY DEĞİL...

YAKINDA BİR TEHLİKE OLDUĞUNU SÖYLÜYOR...

SANKİ BİZİ BENİ SEYREDİYOR GİBİ...

NE? BU DA NESİ?

BİR ÇEŞİT SÜPER GÖRÜNTÜ...

NICK KATZANBERG FOTOĞRAFIMI ÇEKİYOR...

ÖRÜMCEK HİSLERİM BENİ BUNUN İÇİN Mİ UYARDI?

HADİ CANIM...

KARANLIK BİR ODADA, DEMİR MASKELİ BİR ADAM EKRANI İNCELİYOR...

ADAMIN ADI DR. FELAKET...

BİR İNTİKAM PLANI HAZIRLIYOR...

ÜÇÜNCÜ BÖLÜM SONU

DUR BİR DAKİKA!..

DÖRDÜNCÜ BÖLÜM

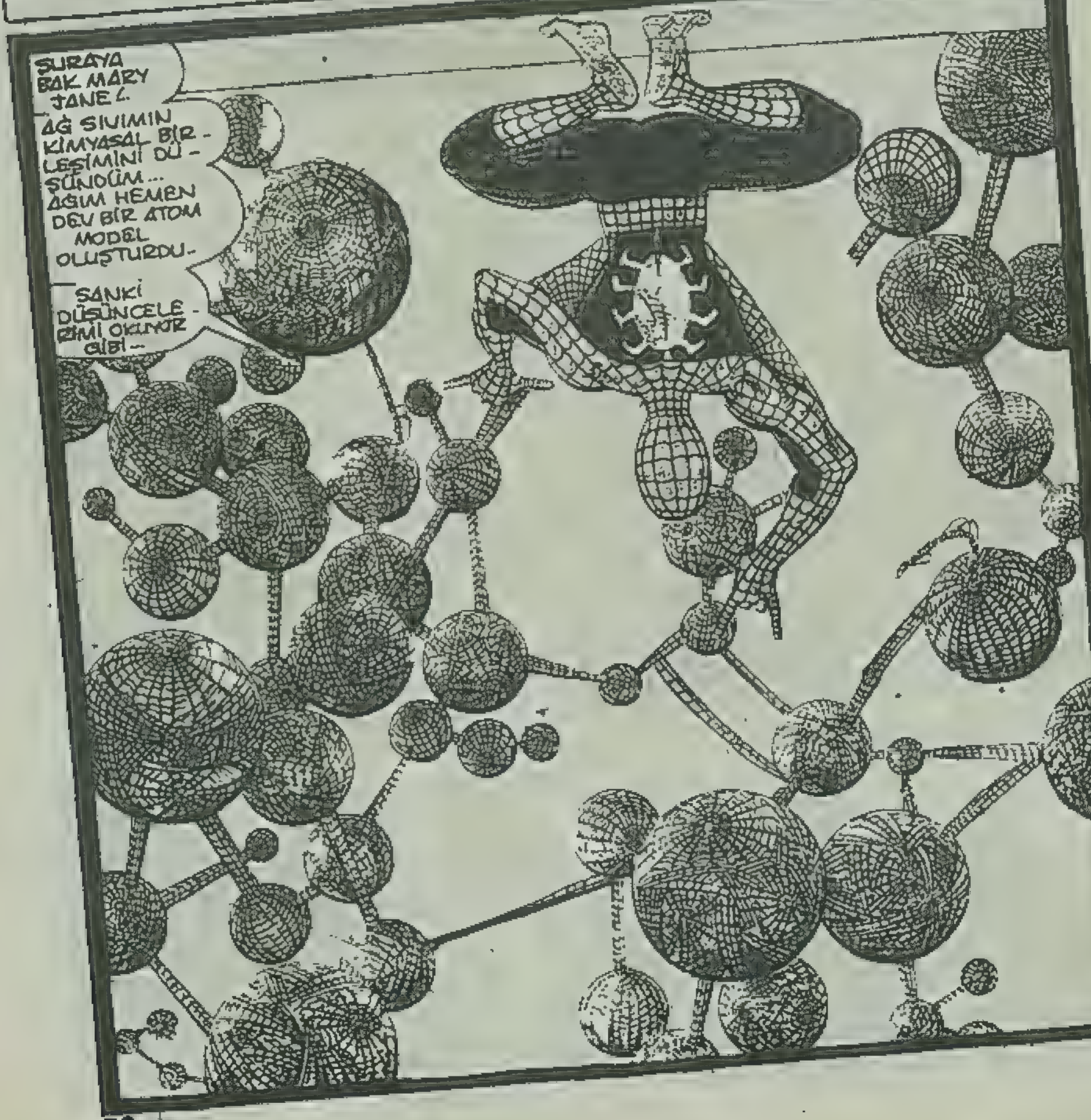

BİLİYORUM, PETER..GÜÇLERİN OLAĞANÜSTÜ DEĞİŞTİ...

SANKİ DOKUNDUĞUM HER ŞEYİN MOLEKÜL YAPISINI DEĞİŞTİREBİLİYORUM... BAK..!

AĞI BIRAKIR BIRAKMAZ TEKRAR NORMAL HALİNE DÖNÜYOR...

VE DAHA NELER NELER.

SON BİRKAÇ GÜNDÜR HİÇ TANIMADIĞIM VEYA ŞENELERDİR GÖRMEDİĞİM ÇILGINLARIN SALDIRISINA UĞRUYORUM... HEM DE HİÇ SEBEPSİZ...

YERÇEKİMİ, TUZAKÇI, TİTANYA...ACABA BU SALDIRILARLA, KAZANDIĞIM YETENEKLERİN BİRBİRİYLE İLGİSİ VAR MI?

BÜYÜK GÜCÜN BÜYÜK SORUMLULUK GETİRDİĞİNİ BİLİYORUM..AMA BÖYLE TANRISAL BİR GÜÇLE NE YAPARIM BEN...

YANİ...YA YANLIŞLIKLA BİRİNİ ÖLDÜRÜR-SEM?..

BIRAK BU TÜR KONUŞMAYI...

HEMEN!

VE NASIL OLDUĞU HAKKINDA HİÇBİR FİKRİMİZ YOK...

HER ŞEYİN BİR SEBEBİ VARDIR... BU SEBEBİ BULSORULARIN KENDİLİĞİNDEN CEVAPLANIR.
ŞEY SANIRIM HAKLISIN...

ELBETTE HAKLIYIM... ŞİMDİ BANA SARIL VE GİT DEĞİŞ... FLASH THOMPSON'U İZLEMEYE GİDECEKTİK...

BEN DE BU ARADA ODAYI SÜPÜREYİM... EĞER AĞIN HÂLÂ ESKİSİ GİBİYSE, BİR SAATE KADAR ERİR...

SİZ SÜPERLER BAZEN ORTALIĞI NE BİÇİM DAĞITIYORSUNUZ...

MARY JANE İLE EVLENMEDEN ÖNCE NE YAPIYORDUM BİLMEM... ONUN DESTEĞİ OLMADAN NASIL YAŞADIM?

BİR DE...

...NELER OLDUĞUNU ANLAYABİLSEM?

BUGLE

Örümcek Adam öldürücü güçlere sahip...

MANHATTAN'IN BAŞKA BİR YERİNDE GEZEGENİN EN GÜÇLÜ ÜÇ ADAMI...

...DÖRDÜNCÜYÜ DİNLİ-YORDU...

VERGEKİMİ ÖLÜM-CEK ADAM'IN ÜSTESİNDEN GELDİ...AMA İŞİ BİTİRMESİ İÇİN TİTANYA İLE TUZAKÇIYI GÖNDERDİĞİMİZDE NEYE UĞRA-DIKLARINI ŞAŞIRDILAR...

BEN ÖLÜMCEK ADAM'I HEPİNİZDEN İYİ TANIRIM...HİÇ BU KA-DAR GÜÇLÜ OLDUĞUNU HATIRLAMIYORUM...

İNTİKAM PLANIMIZIN BAŞARI-YA ULAŞMASI İÇİN, HEDEFLE-RİMİZİN TAMAMEN YOK EDİL-MESİ GEREKİYOR...AMA ONU ALT EDECEK KADAR GÜÇLÜ KİM...

BEN...

BEN Mİ MAGNETO?.. AMA SEN BU TÜR İŞLERE ŞAHSEN...

...BULAŞ-MAZDIN...

BUNLAR ÖZEL DURUM-LAR, DR. FE-LAKET...

HEM ONUN-LA ÖZEL BİR HESABIM VAR...

BENİM DE VAR... GEREKİRSE...

...BEN DE KATILI-RIM...

BU ARADA...

SÜPERDİ, FLASH...

WUMP

İYİ MİSİN, DOSTUM...

EVET... AMA BİR DAHA Kİ SEFERE TYSON İLE RAKSET TAMAM MI?

HAKKINDIN, FLASH... BU İŞİ GÖTÜRECEKSİN GİBİME GELİYOR...

"DANS" MI?

BU SAĞ YUMRUK OLDUĞU SÜRECE, BANA KARADA ÖLÜM YOK...

AMA YA SANA BİR ŞEY OLURSA...

...VEYA BAŞKASINA...

AH, PETER...

RİNGE ÇIKTIĞIMIZ ZAMAN HEPİMİZ BU İŞİN RİSKİNİ BİLEREK ÇIKIYORUZ, PETE... BAŞKALARINA BİR ŞEY OLACAK DİYE DÜŞÜNÜRSEN, BİR YERE VARAMAZSIN...

BİZ NE ZAMAN BİR YERE VARIYORUZ ASLANIM?

DAHA SONRA... ÖNCE DUŞ AL-MAM GEREKİYOR...

GELDİĞİNİZ İÇİN TEŞEKKÜRLER ÇOCUKLAR... YARIN GÖRÜŞÜRÜZ...

BİZ, BLAZE İLE SİNEMAYA GİDİYORUZ.

SENİN ADIN NE, TATUM?.

SİNEMADAN SONRA NE YAPTIYORSUN?

BENİM EVE GELİYOR... BİR İTİ. RAZIN MI VAR?.

ŞEY, YOK...

MERAK EDİLECEK BİR ŞEY YOK...

O KENDİNE KURBAN OLARAK FLASH'I SEÇMİŞ...

ZAVALLI FLASH... DAHA KENDİ NE DOĞRU DÜRÜST BİR KIZ BULAMADI...

DERSTEN SONRA GÖRÜŞÜRÜZ HAYATIM...

UMARIM LABORATUVARDA SORUNLARINI UNUTUR SON GÜNLERDE KAFASINDA BİR SÜRÜ SORUN VAR...

DAHA DA OLACAK...

DİĞERLERİYLE BİRLEŞMEM, HER GEÇEN GÜN YAKLAŞAN...

...KAÇINILMAZ SAVAŞIN GEREĞİ...

İNSANOĞLU İLE DEĞİŞİME UĞRAMIŞLAR ARASINDA YAPILACAK SAVAŞTA SADECE BİR TARAF GALİP GELECEK...

ÖRÜMCEK ADAM İSTEMEDEN SONUCU TAYİN EDİLİR...

EĞER TAHMİN ETTİĞİM GİBİYSE, ÖRÜMCEĞİN YENİ GÜÇLERİ SON GÜNLERDE BAŞ GÖSTEREN DEĞİŞİM ÖZELLİKLERİNİN SONUCU...

EĞER ÖRÜMCEK ADAM DA BİZE KATILIRSA, GÜCÜ SAYESİNDE ZAFER BİZİM OLUR...

HEY, CADILAR BAYRAMINA DAHA İKİ HAFTA VAR...

HA!HA! HA!

DADAGGGHHH!...

NE CAN SIKICI BİRİ...

MANYETİK GÜÇLERİM SAYESİNDE

KULAĞI MI NE BİÇİM KIVIRDI...

NE ADİ MAL MIŞ...ŞİRKETİ DAVA EDECEĞİM...

AMA KURTULMAK ÇOK KOLAY...

ÖRÜMCEK ADAM İLE NASIL KARŞILAŞACAĞIM.?

EĞER BİR SORUN ÇIKARIRSAM, İNTİKAM BİRLİĞİ VEYA MUHTEŞEM DÖRTLÜ DE BURNUNU SOKABİLİR.

ÖNEMLİ HABERLER..

EV KADINLIĞI HİÇ BANA GÖRE İŞ..

DEĞİL...

ŞEY...BELKİ EVDE OTURMAK DAHA İYİ...BEN EN İYİSİ EVE GİDEYİM...

EN İYİSİ SABIRLI OLMAK..

EĞER OTURUP BİRAZ DÜŞÜNÜRSEM BİR ÇÖZÜM BULABİLİRİM..

HABERLERE DEVAM EDİYORUZ..

DEVLET ÜNİVERSİTESİ...

FİZİK LABORATUVARI..

YENİ GÜÇLERİM İLK KEZ DR. LUBİSKİ'YE BİR ENERJİ DENEYİNDE YARDIM EDERKEN ORTAYA ÇIKTI..

MAKİNEDEKİ BİR ARIZA YÜZÜNDEN YETENEKLERİM DEĞİŞTİ DİYE DÜŞÜNMÜŞTÜM..

AMA MALZEMEYİ GÖZ-DEN GEÇİRDİM...MAKİNE ENERJİ ALANI YARATİYOR AMA BU ENERJİYİ İNSAN-OĞLUNA NASIL YÜKLE-YEBİLİYOR ANLAMA-DIM...

YANİ BAŞLADIĞIM NOKTADAN BİR ADIM...BİRİ GELİ-YOR...

NE O CASUSLUK MU EDİYORDUN, BAY PARKER...

...BİR ARABA MEZARLIĞINDA...

HER GÜN HER GÜN AYNI İŞ...İNSAN SIKILI-YOR...

DR. LUBİSKİ-ŞEY, HAYIR EFENDİM...ACA-BA YARDIMA İH-TİYACINIZ VAR MI DİYE SORA-CAKTIM...

MATA HARİ DE AYNI AYAKTAN AKSARDI...AR-TIK YARDIMINA İHTİYACIM YOK BAY PARKER...

GÜLE GÜLE...

BURADAN BİR ŞEY ELDE EDE-MEDİK...BELKİ YENİ GÜÇLE-RİMİ DENEYE-REK BİR ŞEYLER ÖĞRENEBİLİRİM...

VE BÖYLECE...

NE?

E...ELBETTE...

SELAM!

SANA YARDIM EDE-BİLİR MİYİM?

TEŞEK-KÜRLER...

YENİ "HÜNER"LERİMDEN BİRİ DE ENERJİ ŞUALARI.

ONLARI BOŞ YERE HARCAMAK İSTEMEDİM..

JONATAN SEZAR ORTALIKTA OLMADIĞINA GÖRE..

BAKALIM NE YAPABİLECEĞİM..

VAY BE..

ÇOK ETKİLENDİM..

TEK ETKİLENEN ŞEN DEĞİLSİN..

ALO? BEŞİNCİ KANAL MI? İLGİNÇ HABERLER İÇİN..

--HÂLÂ PARA VERİYOR MUSUNUZ?

BU ARADA...

EVLİ OLMAM HİÇBİR ŞEYİ DEĞİŞTİRMEZ... SENİ İSTİYORUM, DOCTOR...

HEMEN ŞİMDİ...

ŞEY, BAYAN SHANE...

LÜTFEN...

...BANA AYBIL DE...

TABİİ SOLUK ALABİLDİĞİN ZAMAN...

TAMAM KES...

HARİKAYDI, ÇOCUKLAR...

MAKYAJ ARASI...

BU İŞ MODELLİKTEN ÇOK FARKLI...

PETER'LE EVLENDİK... TEN SONRA BAŞKASIYLA ÖPÜŞMEMİŞTİM...

HAYATIMI BÖYLE KAZANMAKTAN GOCUNMUYORUM AMA...

NEYSE CANIM... PETER'İN HUYLANACAĞINI SANMA YORUM... O GÜÇLÜDÜR...

NE KADAR GÜÇLÜ OL-DUĞUNU ÇOK MERAK EDİYORUM..

VAY BE!

BU MAVNAĞIN İÇİ-TÜ DOLU--KİMBİLİR KAÇ TONDUR..AMA SANKİ OYUNCAK ARABAYMIŞ GİBİ KALDIRIYORUM..

NE? BİRİ ELİMDEN ÇEKİYOR-

TAHMİN ETTİĞİM GİBİ SENİ BULMAK UZUN SÜRMEDİ, DUMAN SÜRÜNGENİ.. ÜNLÜ OLMAK BAŞKA ŞEY..

MAGNETO..!

ACABA NEREDEN... OO.. HABER AVCISI...

DEMEK BENİM ÖZEL TESTLERİM BURADAN HER TARAFA YAYINLANIYORDU-

AYYY!..

SÖYLENTİ DOĞRUYMUŞ-

MAGNETO'YU PEK TANIMIYORUM...

ÜZERİME METAL PARÇALARI FIRLATIYOR..

AMA BEN ONA NE YAPTIM Kİ..

...AMA SÖYLENTİYE GÖRE KÖTÜLER ORDUSUNA KATILMIŞ..

NEYSE BUNU SONRA DÜŞÜNÜRÜM..

SUA GÜCÜM ŞİMDİ İŞE YARA-YABİLİR...

OFFF!

MANYETİK ALANIM KORUMASI-NA RAĞ-MEN...

...SARSINTIYI HİSSETTİM...ÖRÜMCE-GİN GÜCÜ OLAĞANÜSTÜ-

ÜMİTLERİM SUYA DÜŞ-TÜ-

OOOO

BELKİ BU...

ÖRÜM-CEK HİSLE-RİM! ZİLLER BEYNİMİ ÇATLATA-CAK-

ONE?

ÜZERİME BİR ŞEY FIRLATI-YOR...

KIL PAYI...

OO

AHH... MAGNETO MANYETİK GÜCÜNÜ KULLANIYOR...

VÜCUDUMDA Kİ METALİK TUZLARDAN YARARLANIYOR OLMALI...

EĞER BU MIKNATIS-TAN KENDİMİ KURTARAMAZSAM...

...TUZ BUZ OLACAĞIM...

MIKNATIS...HATTA BÜTÜN VİNÇ...TUZ BUZ OLDU...FARKINDA OLMADAN MOLEKÜL DEĞİŞİKLİĞİ İSTEMİŞ OLMALIYIM...

SEVİNEYİM Mİ KORKAYIM MI BİLEMİYORUM...

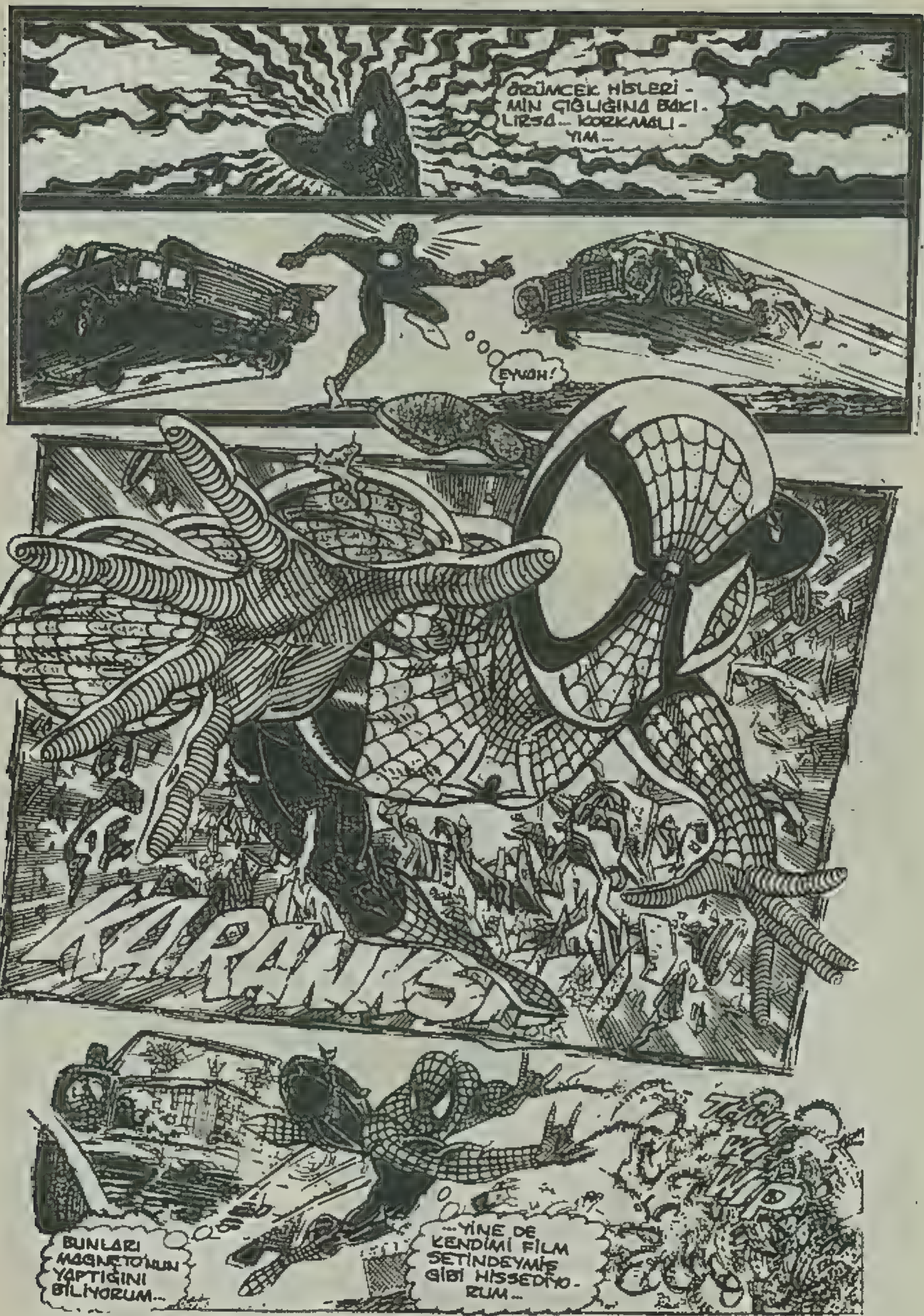
ÖRÜMCEK HİSLERİ-
MİN ÇIĞLIĞINA BAKI-
LIRSA... KORKMALI-
YIM...
EYVAH!
KARANKS
BUNLARI MAGNETO'NUN YAPTIĞINI BİLİYORUM...
...YİNE DE KENDİMİ FİLM SETİNDEYMİŞ GİBİ HİSSEDİYO-
RUM...

ÖHK!
ARABAYI DENİZİN ORTASINA FIRLATA-BİLİRSEM...
...KİMSENİN CANI YAN-MAZ...
ŞİMDİ DE-
SEN!
SEBEPSİZ YERE SALDIRIYA UĞRAMAKTAN BIKTIM-
NELER OLDUĞUNU ANLAMALI-YIM-

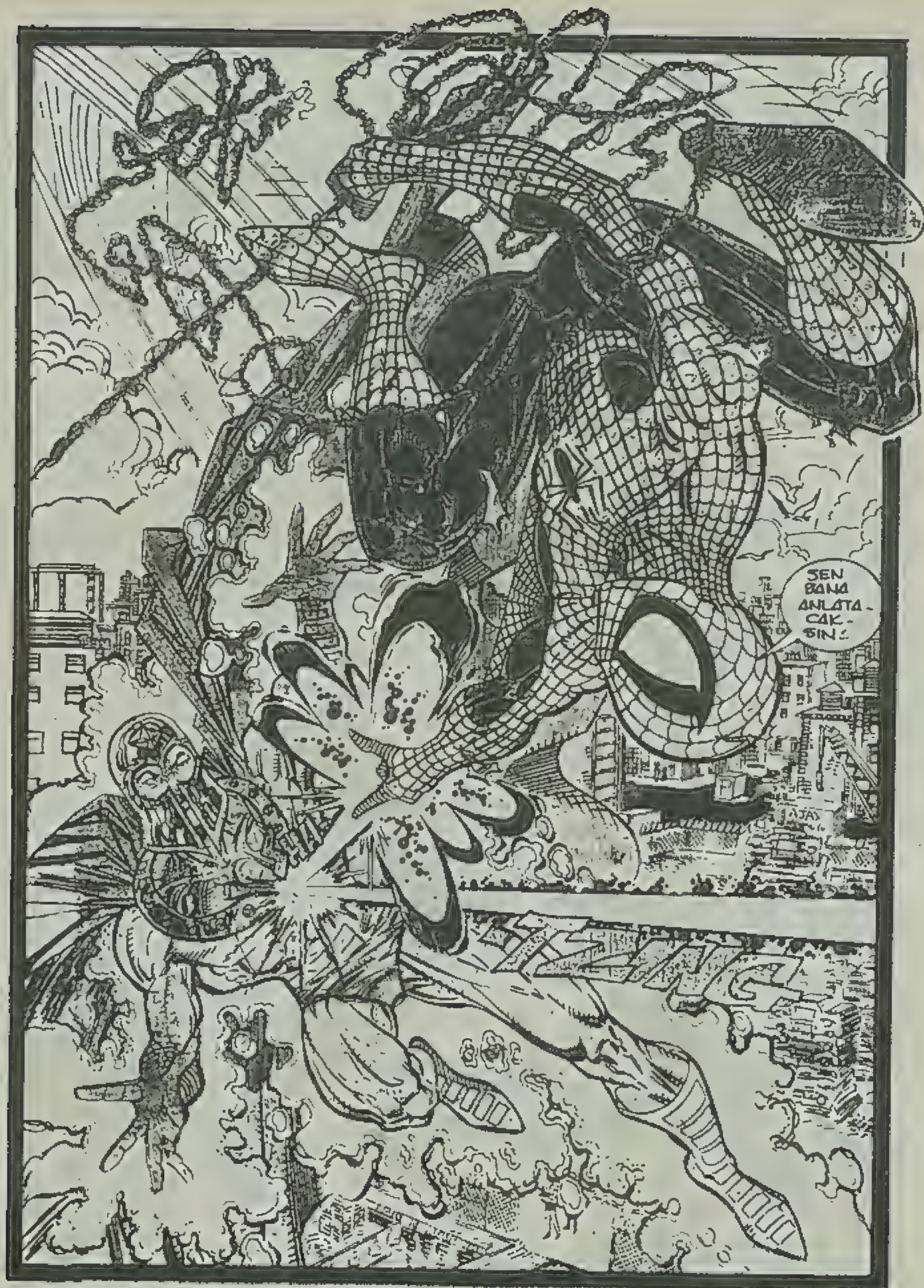
SEN BANA ANLATACAKSIN!

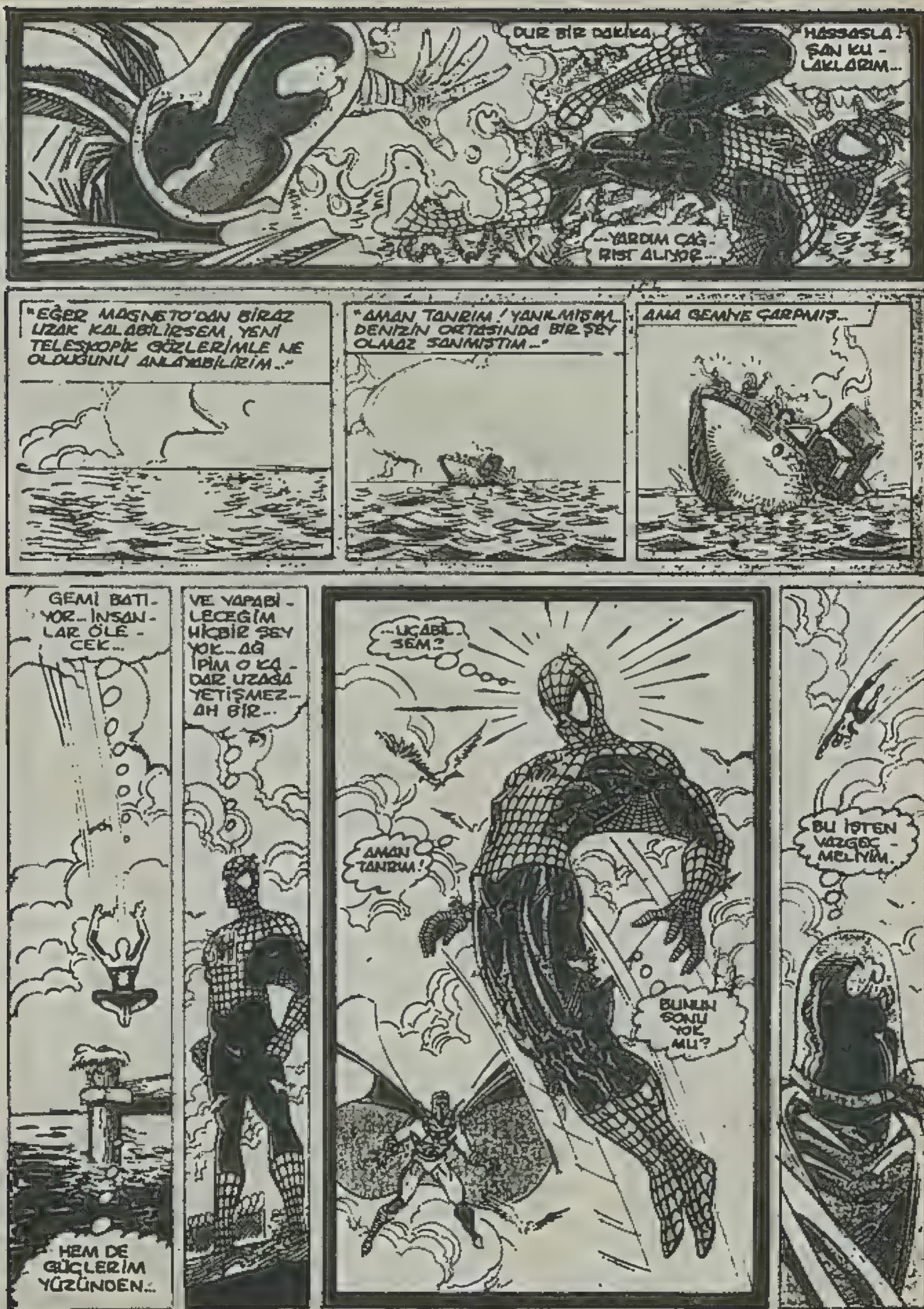
DUR BİR DAKİKA...
HASSASLA-ŞAN KU-LAKLARIM...
...YARDIM ÇAĞ-RIST ALIYOR...
"EĞER MAGNETO'DAN BİRAZ UZAK KALABİLİRSEM, YENİ TELESKOPİK GÖZLERİMLE NE OLDUĞUNU ANLAYABİLİRİM..."
"AMAN TANRIM! YANILMIŞIM... DENİZİN ORTASINDA BİR ŞEY OLMAZ SANMIŞTIM..."
AMA GEMİYE ÇARPMIŞ...
GEMİ BATI-YOR... İNSAN-LAR ÖLE-CEK...
HEM DE GÜÇLERİM YÜZÜNDEN...
VE YAPABİ-LECEĞİM HİÇBİR ŞEY YOK... AĞ İPİM O KA-DAR UZAĞA YETİŞMEZ... AH BİR...
...UÇABİL-SEM?
AMAN TANRIM!
BUNUN SONU YOK MU?
BU İŞTEN VAZGEÇ-MELİYİM.

DEĞİŞİME UĞRAMIŞLARIN GENELLİKLE BİR TEK GÜCÜ VARDIR..YETENEKLERİ SAYISIZ DA OLSA,KAYNAĞI TEKTİR..ÖRNEĞİN BENİMKİ MIKNATISIN KONTROLU...

AMA ÖRÜMCEK ADAMIN GÜCÜ,ENERJİ ŞUALARI,MOLEKÜL DEĞİŞİMLERİ..

ŞİMDİ DE UÇMASI... YOO..ONUN GÜÇLERİ ÇOK KAPSAMLI..

O BENİM ARADIĞIM KİŞİ DE-ĞİL..

AMA ÖRÜMCEK ADAM'IN YETENEKLERİNİ ÇOK DAHA DEĞİŞİK AMAÇLAR İÇİN KULLANABİLİRİZ...

DEMİR ADAM,ALEV NASIL UÇUYORLAR BİLMİYORUM...YANİ AĞ İP GİBİ TUTUNACAK BİR ŞEYLERİ OLMADAN..

SANIRIM.. IĞIM BULANIYOR..

BAŞARDI..

ÖRÜMCEK ADAM BİZİ KURTARDI...

AMA KENDİMİ DAĞITMA-MALIYIM...

EVET AMA BİZİ NEREDEYSE ÖL-DÜRÜYORDU...

KİMİ BENİ SEVİYOR... KİMİ NEFRET EDİYOR...

UMURUM-DA DEĞİL

MAGNETO BİLE UMURUMDA DEĞİL...

EN AZINDAN BU İNSANLARI KURTARANA KADAR...

EVE GİTMEK İSTİYO-RUM...

NORMAL YOLDAN...

VE BU KONUYU DÜŞÜNME-LİYİM...

O GÜN DAHA SONRA...

PARKER'LERİN SOHO'DAKİ EVİNDE...

HAYDİ TATLIM-KENDİNE GEL... ANLADIĞIM KADARIYLA YENİ GÜCÜNÜ HAYAT KURTARMAK İÇİN KULLANMIŞSIN-

NASIL KULLANILDIĞI VE KİMİN KULLANDIĞI-

BİLİYORUM... AMA BEN DE İNSANIM. HATA YAPABİLİRİM...

BU KEZ HAYAT KURTARDIM... AMA YA...

KOŞTÜMÜM...

İÇİMDEN HİÇ GİYMEK GELMİYOR...

ÖNEMLİ OLAN GÜCÜN KENDİSİ DEĞİL...

...BİR DAHA SEFERİNDE?

BU MACERANIN SONU

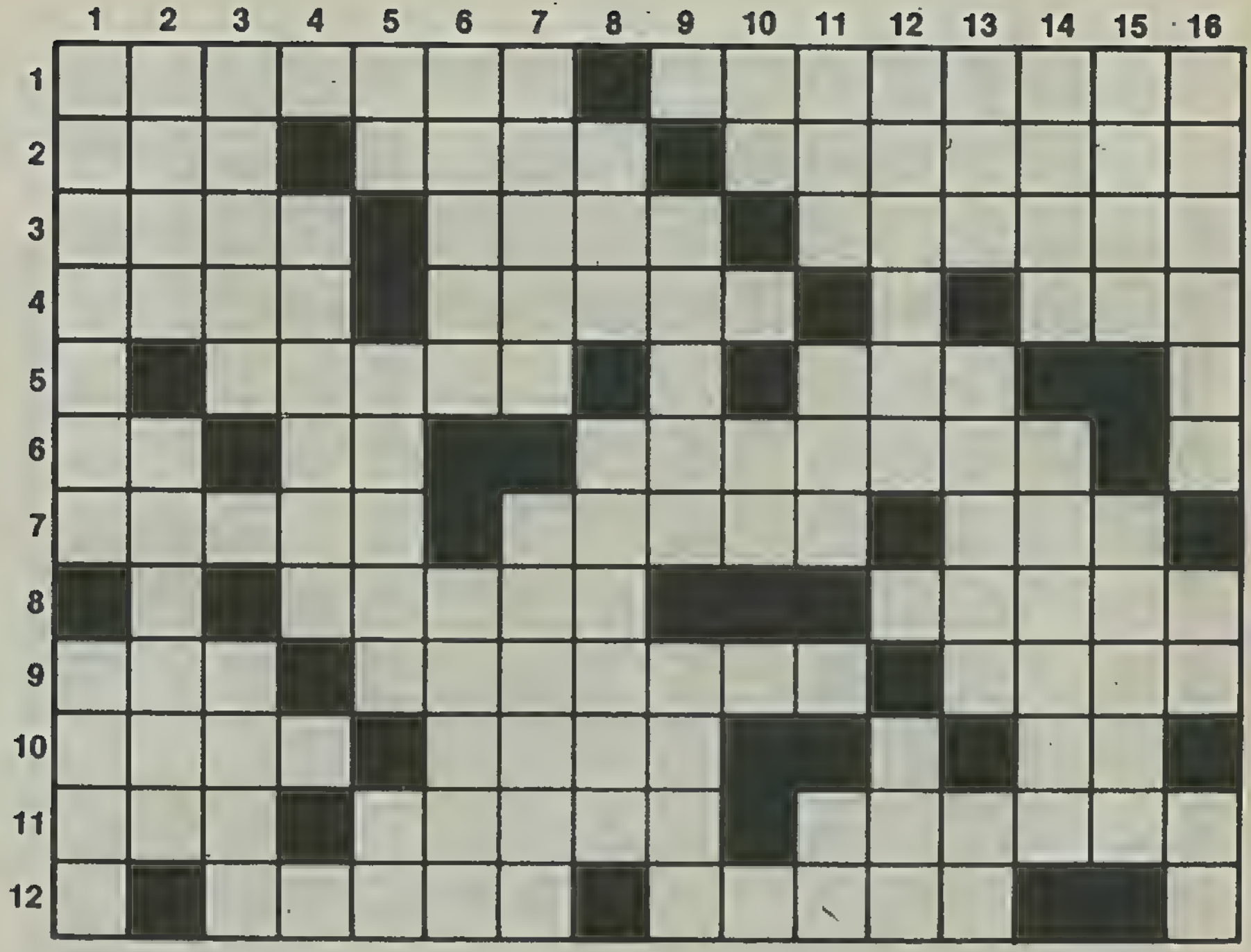

SOLDAN SAĞA:

1. Bir tür kuş adı, uçaklarda bulunan önemli bir aygıtın adı 2. Eski bir uygarlık adı, mitolojide tanrıya verilen ad, becerikli anlamına gelen bir kelime 3. Vücudumuzu koruyan kalın tabakanın adı, açıklama, gece uçan bir memeli kuş adı 4. Cennetteki bağın adı, kandökücü ve merhametsiz anlamına gelen bir kelime, bir çoğul takısı 5. Bir erkek adı, evla anlamı gelen bir kelime 6. Tersi bir soru takısı, bir tarkı, karabiber türünden olan ürünlere verilen genel ad 7. Bir tür tatlı yiyecek adı, yaprakları yenen bir bitki adı, kötü anlamına gelen bir kelime 8. Etki, bir erkek adı 9. Tersi namlunun içinde bulunur, rastlantı anlamına gelen bir kelime, bir ülke adı 10. Bir erkek adı, bir tür saydam ürün adı, bir takı 11. Akdeniz'de bir ülke adı, bir e kek adı,bir kadın adı 12. Aksaklık anlamına gelen bir kelime, Azerbeycanlıya öyle denir.

YUKARIDAN AŞAĞIYA:

1. Ayak bakımı anlamına gelen bir kelime, İstanbul'da bir semt adı 2. Bir tür bayıltıcı ilaç adı, bir tür şifalı bitki adı 3. Bir yabancı para adı, toplumda uyulması gereken kuralların tümüne verilen ad 4. Eski bir yardımlaşma kurumunun adı 5. Bir bağlaç, tersi huylu ve geçimsiz anlamına gelen bir kelime, bir hece 6. Bir tür rüzgar adı, besili anlımına gelen bir kelime, bir hece 7. Göz değmesi, oltanın bağlandığı naylon ya da kıl ipliğe verilen ad 8. Durum anlamına gelen bir kelime, kulübe 9. Eskiden taştan yapılan yüksek duvarlı ve kuleli kalenin adı, ineğin büyükçe yavrusuna verilen ad 10. Bir ünlem, bir sesleniş 11. Demirden yol anlamına gelen bir kelime, ağacın kolu, bir sesleniş 12. Bir işi para karşılığı değil zevk için yapan kişiye öyle denir, gözdeki parlaklığa verilen ad 13. Kazanç'ın öteki adı, takma ad, hece 14. Asya'da bir sıradağ, yüksek faizle kiraya veren 15. Endişe, Güneşin uydularından bir gezegen adı, 16. Bir gezegen adı, hece, dünyamızın uydusu.

BULMACANIN ÇÖZÜMÜ:

SOLDAN SAĞA:

1. Pelikan, karakutu 2. Eti, ilah, hamarat 3. Deri, izah, yarasa 4. İrem, zalim, lar 5. Taner,dol 6. Üm, ra, baharat 7. Reçel, marul,kem 8. Tesir, Rafet 9. Viy, tesadüf, peri 10. Esat, mika, ci 11. Fais, Sinan, Feriha 12. Arıza, Azeri.

YUKARIDAN AŞAĞIYA:

1. Pedikür, Vefa 2. Eter, Melisa 3. Liret, yasa 4. İmaret 5. Ki, nalet, si 6. Alize, semiz 7. Nazar, misina 8. Hal, baraka 9. Ah, hu 11. Ray, dal, fe 12. Amatör,f er 13. Kar, lakap, ri 14. Ural, tefeci 15. Tasa, Merih 16. Utarit, tu, Ay

HİKAYE

GİZLİ SİLÂH

Robert, kimseye görünmeden çıktığı altıncı kattaki dairenin kapısını özel bir âletle, açarak, sessizce içeri girdi. Sağdaki ilk kapının anahtar deliğine gözünü uydurarak, odaya baktı. Saçları kırlaşmış bir adam, geniş bir masada, arkası kapıya dönük olarak oturuyordu.

Robert, sessizce kır saçlı adama yaklaştı. Kolunu, boynuna kilitlerken:

- İntikam saati geldi Cording! diye fısıldadı. Öleceksin! Yirmi yıldanberi bu anı bekliyorum!.. Herkes o olayı unuttu! Benden şüphelenmezler!

Robert'in elinde birdenbire upuzun, usturadan daha keskin bir bıçak belirdi. Coding'in saçlarını yakaladı. Başını geriye çekti. Bıçağı, boynuna bütün gücüyle sürttü. Masanın üstündeki herşeyle beraber duvar kıpkırmızı oldu. Bir adım geriye çekilen Robert, eline ve elbisesine baktı. Üzerinde bir damla bile kan lekesi yoktu. Artık, dikkati çekmeden oradan uzaklaşabilirdi.

Bunları düşündüğü sırada kapı açılarak, kapıcı içeri girdi. Bir bakışta durumu kavrayarak, Robert'in kımıldamasına fırsat vermeden dışarı çıktı. Özel bir düzenle kapıyı kilitledi. Daima korku içinde yaşayan mister Cordng, ölmeden önce kapıcının odasındaki kırmızı ampule bağlı olan zile basabilmişti.

Robert, kısa süren ilk şaşkınlıktan sonra kapıya koştu. Elindeki âletle kilidi açması imkânsızdı. Altıncı kattaki bu odanın içinde budalaca hapis kalmıştı.

Kapıcının telefonundan birkaç dakika sonra içeri giren polisler, Robert'i koltuklardan birinde rahatça oturur bir halde buldular. Komiser Bogart, Robert'e:

- Sizi, miser Cording'i öldürmek suçuyla tevkif ediyorum! dedi.

Robert, sakin bir sesle cevap verdi:

-Beni tevkif etmeniz, en normal kânunî hakkınız! Fakat, cinayeti benim işlediğimi ispat etmeniz lâzım! Kâtil kapıcı da olabilir!

Kısa bir süre düşünen Komiser Bogart, adamın haklı olabileceğini kabul etmek zorunda kaldı. Herşeyden önce cinayet âletini bularak, bunun Robert tarafından kullanıldığını isbat etmesi lâzımdı. Aksi halde, onu serbest bırakmak zorunda kalacaktı. Halbuki, Robert'in kâtil olduğuna katiyetle emindi.

Komiser Bogart neredeyse derilecekti. Cinayet âletin bulmak için ellerinden geleni yapmışlardı. Hattâ, suçlunun bıçağı yandaki binanın on metre aşağıda bulunan

damına veya caddeye atabileceğini de düşünerek, oralarını da aramışlardı. Fakat, bütün gayretleri boşa gitmişti.

Soğukkanlılıkla tekrar uzun uzun düşünen Komiser Bogart, kâtilin Robert'ten başka birisi olamıyacağına bir kere daha kanaat getirdi. O halde suç âletini tekrar Robert'in üstünde araması lâzımdı. Tamamiyle soyunarak, eşyaları kendisine vermesni emretti.

Komiser Bogart, Robert'in eşyalarını dikkatle tetkik ederken, birdenbire pantolon kemerinin tokasına gözü takıldı. O güne kadar görmeğe alıştığı tokalara hiç benzemiyordu. Eliyle bunu kurcalarken, ileri, geri kımıldadığını farketti. Gözlerinde bir ümit ışığı beliren Komiser Bogart, tokayı kendine doğru çekince, uzunluğu 35-40 santim, genişliği iki santim olan, usturadan daha keskin bir bıçağı meydana çıkardı. Özel çelikten yapılmış olan bu korkunç silâh, kemerin iki katı arasındaki incecik boşluğa gizlenmişti. İstendiği zaman yay gibi kıvrılıyordu.

O ana kadar alaycı bir tebessümle polisleri seyreden Robert, birdenbire sapsarı kesildi. Bayılmak üzereydi. Bütün cesaret ve ümdn kaybedivermişti.

ÇELİK DİŞLİ ADAM

Bir insan, bir trene hem de dişleriyle lokomotif olabilir mi? Evet, Dünya Rekorlar Tarihi'ne "Çelik Dişli Adam" olarak geçen Belçika uyruklu John Massis, 1978'de akıllara durgunluk veren böyle bir rekoru sağladı.

Massis, Stokholm garında, toplam ağırlığı 126 tonu bulan 72 metre boyundaki yük vagonlarının önüne geçti. Vagonlara bağlanan zinciri dişlerinin arasına aldı ve seyredenlerin hayretle açılan gözleri önünde vagonları bir lokomotif gibi, birkaç adım da olsa çekebilmeyi başardı.

Akıllı Ahtopot'lar

Bilim adamları ahtapotun son derece çekingen bir yaratık olduğunu ve hemen hemen insanlara hiç saldırmadığını belirtiyorlar. Bir kaya parçasıyla midye kabuklarını açtığı görülen ahtapot oldukça akıllı bir hayvandır. Bilim adamları laboratuarda inceledikleri bir ahtapota dokundukları zaman elektrik akımı veren gıdalardan uzak durmasını bile öğretmeyi başarmışlardır.

115 Yıl Süren Savaş

Tarihte en uzun süreli savaş, "Yüzyıl savaşları" adı verilen İngiltere ile Fransa arasındaki savaş olmuştur. 1338-1453 yılları arasında devam eden taht kavgaları aslında tam 115 yıl sürmüştür.

Duyuru

Supermen ve Örümcek Adam Ciltlerinin eski sayılarını isteyen okuyucularımız, aşağıdaki adrese, 2000 liralık posta veya damga pulu gönderdiklerinde, istedikleri cilt hemen adreslerine postalanacaktır.
Gönderme giderleri için ayrıca bir ücret alınmayacaktır.

Bilka Yayınları
Kutlugün Sok. No. 25
Sultanahmet-İstanbul

KARA MURAT

★ HAFTALIK DERGİ

ÇARŞAMBA GÜNLERİ ÇIKAR.

Eylül 1990